

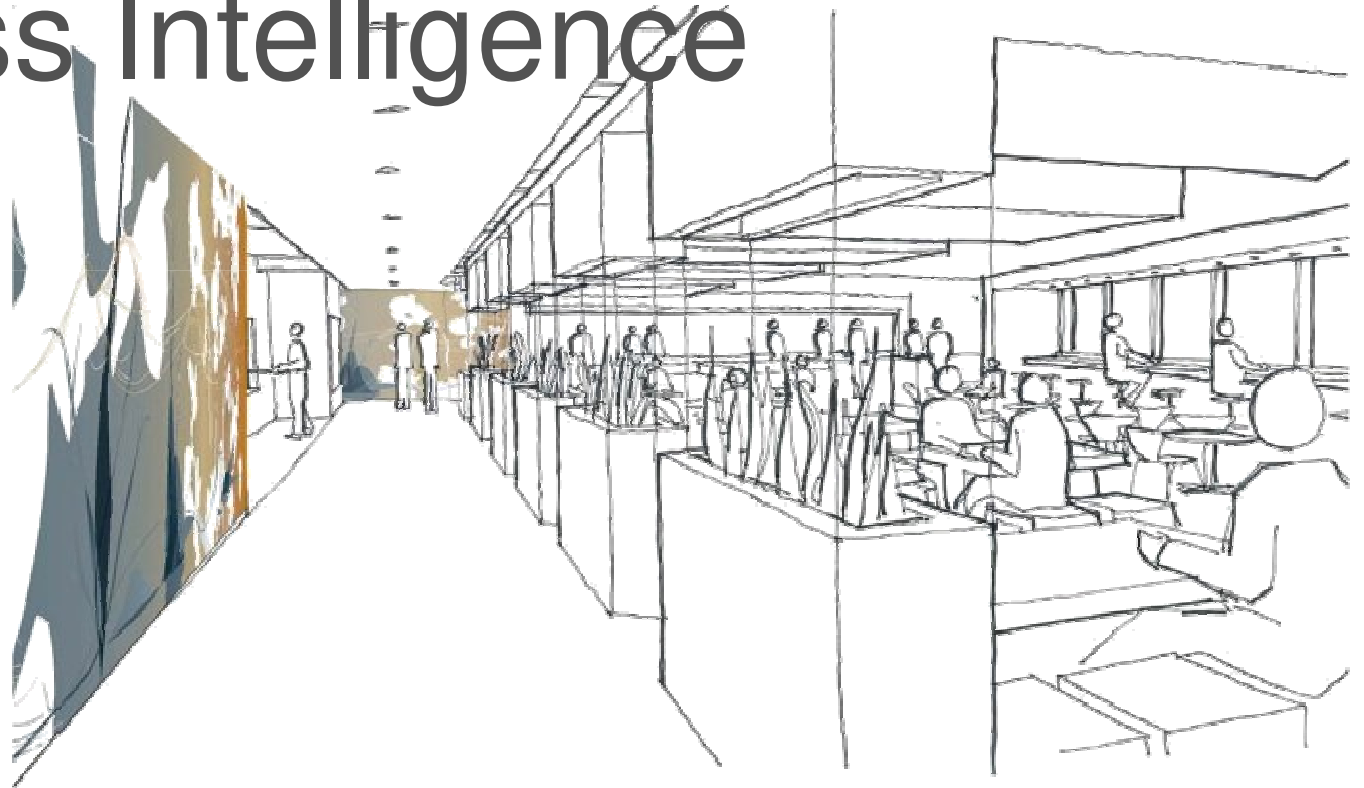

# BI – Business Intelligence

BI – Release 17.03



Marzo 2.017



# BI – Business Intelligence

BI – Release 17.03



9/3/2017  
15:57:32

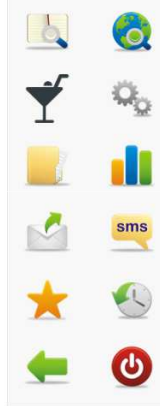

## POS

B172173 |  Administrador

### Business Intelligence

- |   |   |   |                                   |
|---|---|---|-----------------------------------|
| 1 | A&B - Ventas globales                     | A | Ventas globales por Dept./Hora    |
| 2 | A&B - Estadísticas                        | B | Articulos por hora                |
| 3 | A&B - Margenes por día                    | C | Top 10 ventas                     |
| 4 | Mesas - Rotacion por N° Franjas horarias  | D | Gráfica resumen de tickets        |
| 5 | Mesas - Estacionalidad semanal            | E |                                   |
| 6 | Mesas - Estacionalidad semanal (Gráficas) | F | Ingresos por Hora/Franja horaria  |
| 7 | Mesas - Hora/Franja horaria               | G | Comparativa                       |
| 8 | Mesas - Dias                              | H | A&B vs Hotel                      |
| 9 | Mesas - Importe medio por dia             | I | Estudio margenes lista de precios |



# BI – Business Intelligence

## D.1. A&B Ventas Globales



Mediante este apartado conoceremos entre las fechas que le indiquemos (por defecto el mes anterior), desde/hasta departamento, por día de la semana los totales de COMIDA, BEBIDA y OTROS (A&B o F&B)

Se puede seleccionar exclusivamente de una **franja horaria. B.7.**

En caso de cifras grandes, puede habilitar el bullet de miles.

Menú Principal / Backoffice / Configuración Usuario: adminc1  

General  
Descuentos  
Impresoras  
Conectividad  
Salas y mesas  
**Franjas horarias diarias**  
CRM  
Privilegios  
Programador de tareas  
CashKeeper  
Take away kiosko  
Business Intelligence

Nombre	Inicio	Fin	Número de mesas
DESAYUNO	06:01:00 AM	01:00:00 PM	50
ALMUERZO	01:01:00 PM	06:00:00 PM	50
CENA	06:01:00 PM	11:00:00 PM	50
AFTER DINNER	11:01:00 PM	06:00:00 AM	50



# BI – Business Intelligence

## D.1. A&B Ventas Globales

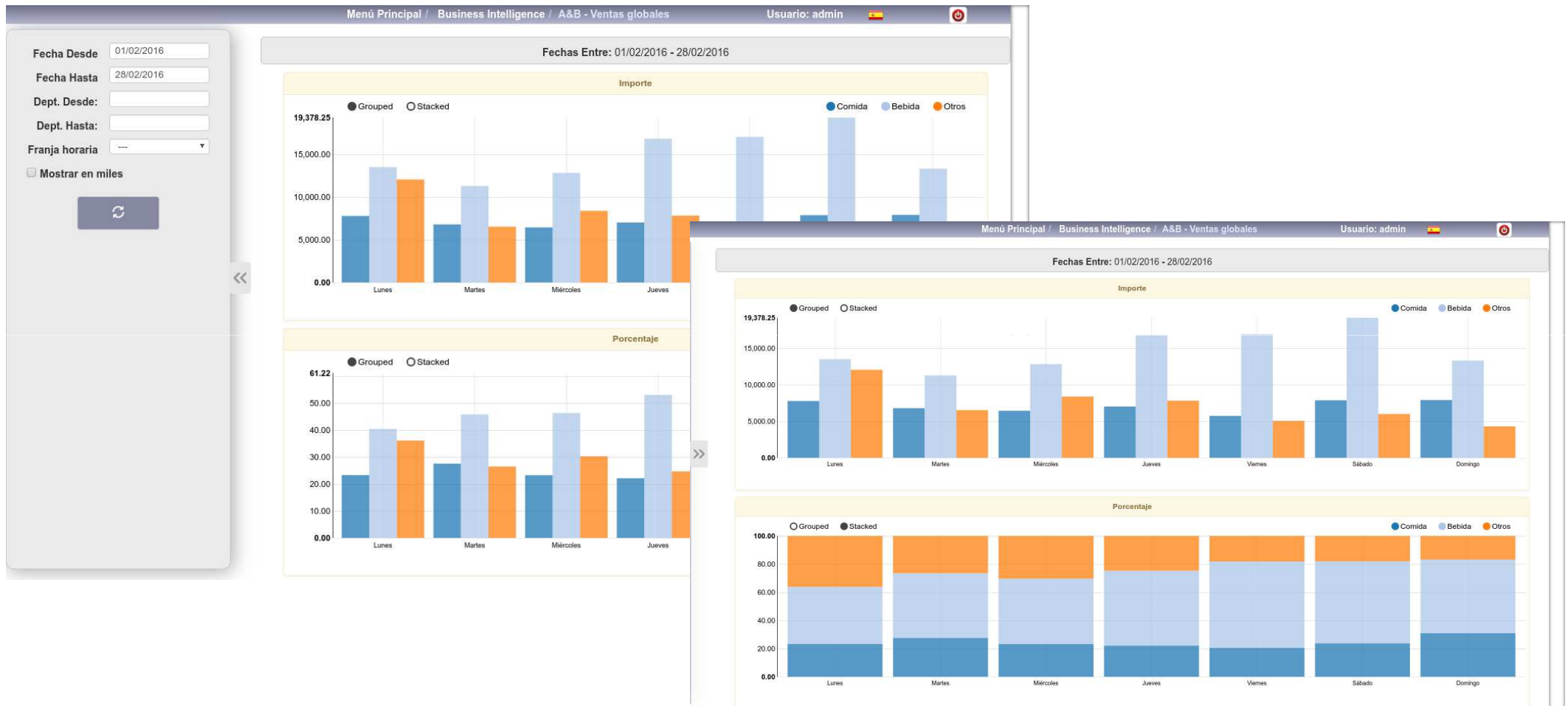



# BI – Business Intelligence

## D.1. A&B Ventas Globales

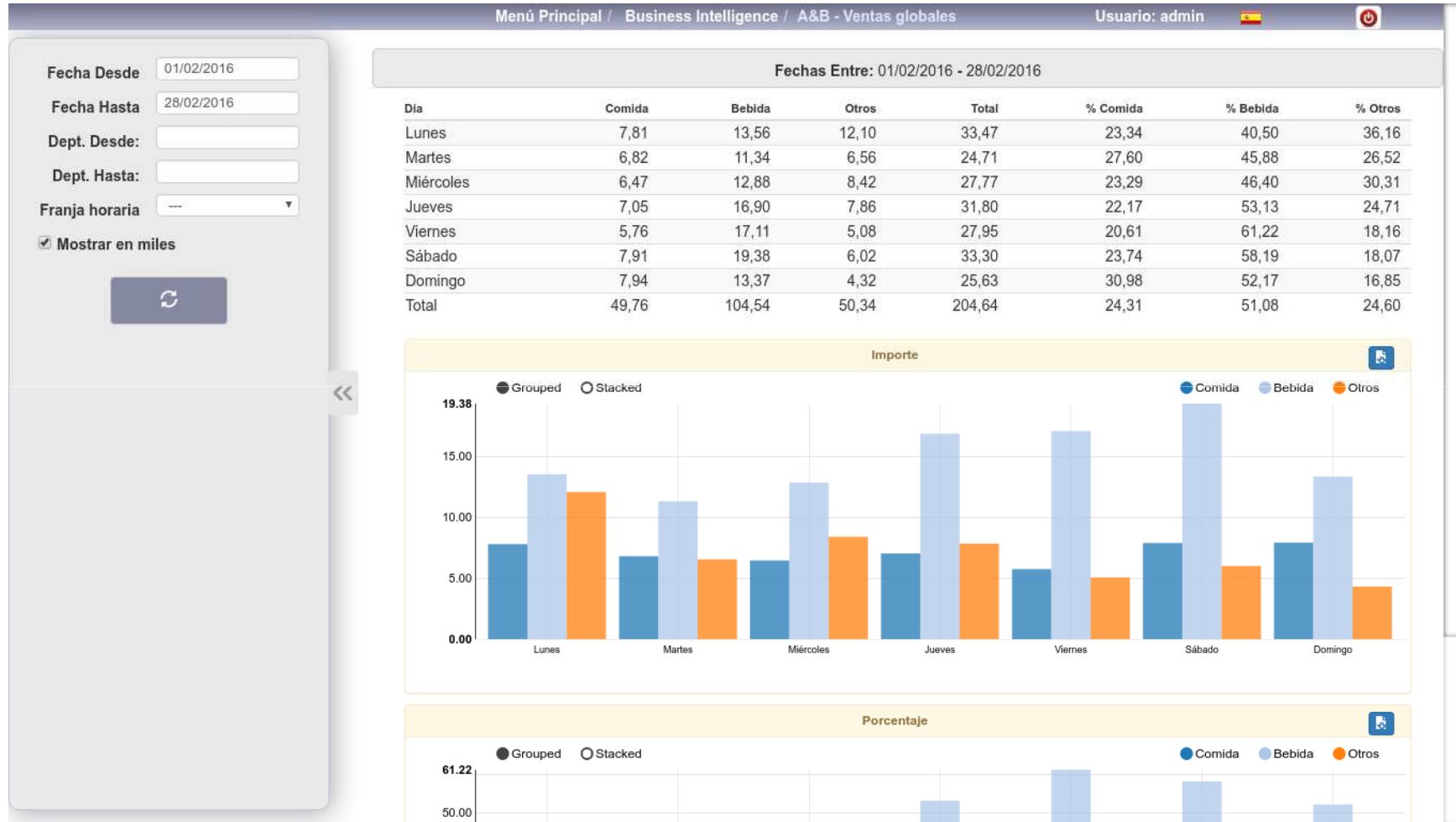



# BI – Business Intelligence

## D.2. A&B Estadísticas



Podremos ver los comparativos de 3 años, o de 3 meses de COMIDA, BEBIDA y OTROS (A&B o F&B), con sus gráficas correspondientes.

Se puede seleccionar exclusivamente de una **franja horaria. B.7.**

En caso de cifras grandes, puede habilitar el bullet de miles.

En el comparativo mensual se hace coincidir con los días de la semana (martes con martes)

Nombre	Inicio	Fin	Número de mesas
DESAYUNO	06:01:00 AM	01:00:00 PM	50
ALMUERZO	01:01:00 PM	06:00:00 PM	50
CENA	06:01:00 PM	11:00:00 PM	50
AFTER DINNER	11:01:00 PM	06:00:00 AM	50



# BI – Business Intelligence

## D.2. A&B Estadísticas



Menú Principal / Business Intelligence / A&B - Estadísticas Usuario: admin

Fecha Desde: 06/03/2017

Dept. Desde:

Dept. Hasta:

Franja horaria: --

Mostrar en miles

↻

# (Anual)	Gráficas (Anual)	# (Mensual)	Gráficas (Mensual)
<b>Comida</b>			
2017		2015	
Mes	Importe	Importe	Importe
ENE	0.00	34295.88	31218.48
FEB	0.00	32170.47	46195.68
MAR	0.00	51120.30	76836.50
ABR	0.00	71279.57	132852.56
MAY	0.00	119737.06	231926.54
JUN	0.00	129713.31	269176.74
JUL	0.00	0.00	307129.94
AGO	0.00	96.33	299425.20
SEP	0.00	7.59	201341.58
OCT	0.00	63.63	172840.20
NOV	0.00	5.77	55484.28
DIC	0.00	0.00	31930.52
TOT	0.00	458789.91	1852058.22
2016		2015	
Mes	Importe	Importe	Importe
ENE	0.00	79150.02	80043.04
FEB	205.67	109825.83	110016.64
MAR	0.00	100030.75	165862.28
ABR	0.00	142701.97	281345.64
MAY	0.00	249020.89	439688.16
JUN	0.00	236241.04	487971.36
JUL	0.00	0.00	562519.28
AGO	0.00	73.86	546598.84
SEP	0.00	565.06	479517.50
OCT	0.00	468.69	439170.16
NOV	0.00	167.73	143050.26
DIC	0.00	336.54	89867.92
TOT	205.67	918581.58	3822854.08

# (Anual)	Gráficas (Anual)	# (Mensual)	Gráficas (Mensual)
<b>Bebida</b>			
2017		2016	
Mes	Importe	Importe	Importe
ENE	0.00	152981.16	152981.16
FEB	205.67	213887.34	213887.34
MAR	0.00	199665.68	199665.68
ABR	0.00	260123.78	260123.78
MAY	0.00	426647.64	426647.64
JUN	0.00	422911.85	422911.85
JUL	0.00	0.00	0.00
AGO	0.00	169.39	169.39
SEP	0.00	560.35	560.35
OCT	0.00	534.14	534.14
NOV	0.00	173.50	173.50
DIC	0.00	338.58	338.58
TOT	205.67	1677995.61	1677995.61

# (Anual)	Gráficas (Anual)	# (Mensual)	Gráficas (Mensual)
<b>Otros</b>			
2017		2016	
Mes	Importe	Importe	Importe
ENE	0.00	39235.28	27100.38
FEB	0.00	51891.04	45115.40
MAR	0.00	48514.63	61623.48
ABR	0.00	45142.24	82420.66
MAY	0.00	57889.69	132028.24
JUN	0.00	55059.30	145037.59
JUL	0.00	0.00	148119.92
AGO	0.00	0.00	141412.24
SEP	0.00	-12.30	125209.90
OCT	0.00	1.82	99998.90
NOV	0.00	0.00	39360.18
DIC	0.00	1.82	26130.48
TOT	0.00	300624.12	1069197.74

# (Anual)	Gráficas (Anual)	# (Mensual)	Gráficas (Mensual)
<b>Total</b>			
2017		2016	
Mes	Importe	Importe	Importe
ENE	0.00	152981.16	152981.16
FEB	205.67	213887.34	213887.34
MAR	0.00	199665.68	199665.68
ABR	0.00	260123.78	260123.78
MAY	0.00	426647.64	426647.64
JUN	0.00	422911.85	422911.85
JUL	0.00	0.00	0.00
AGO	0.00	169.39	169.39
SEP	0.00	560.35	560.35
OCT	0.00	534.14	534.14
NOV	0.00	173.50	173.50
DIC	0.00	338.58	338.58
TOT	205.67	1677995.61	1677995.61

Fecha Desde: 06/03/2017

Dept. Desde:

Dept. Hasta:

Franja horaria: --

Mostrar en miles

↻

Menú Principal / Business Intelligence / A&B - Estadísticas Usuario: admin

# (Anual)	Gráficas (Anual)	# (Mensual)	Gráficas (Mensual)
<b>Comida</b>			
2017		2016	
Mes	Importe	Importe	Importe
ENE	0.00	39235.28	27100.38
FEB	0.00	51891.04	45115.40
MAR	0.00	48514.63	61623.48
ABR	0.00	45142.24	82420.66
MAY	0.00	57889.69	132028.24
JUN	0.00	55059.30	145037.59
JUL	0.00	0.00	148119.92
AGO	0.00	0.00	141412.24
SEP	0.00	-12.30	125209.90
OCT	0.00	1.82	99998.90
NOV	0.00	0.00	39360.18
DIC	0.00	1.82	26130.48
TOT	0.00	300624.12	1069197.74

# (Anual)	Gráficas (Anual)	# (Mensual)	Gráficas (Mensual)
<b>Bebida</b>			
2017		2016	
Mes	Importe	Importe	Importe
ENE	0.00	152981.16	152981.16
FEB	205.67	213887.34	213887.34
MAR	0.00	199665.68	199665.68
ABR	0.00	260123.78	260123.78
MAY	0.00	426647.64	426647.64
JUN	0.00	422911.85	422911.85
JUL	0.00	0.00	0.00
AGO	0.00	169.39	169.39
SEP	0.00	560.35	560.35
OCT	0.00	534.14	534.14
NOV	0.00	173.50	173.50
DIC	0.00	338.58	338.58
TOT	205.67	1677995.61	1677995.61

# (Anual)	Gráficas (Anual)	# (Mensual)	Gráficas (Mensual)
<b>Otros</b>			
2017		2016	
Mes	Importe	Importe	Importe
ENE	0.00	39235.28	27100.38
FEB	0.00	51891.04	45115.40
MAR	0.00	48514.63	61623.48
ABR	0.00	45142.24	82420.66
MAY	0.00	57889.69	132028.24
JUN	0.00	55059.30	145037.59
JUL	0.00	0.00	148119.92
AGO	0.00	0.00	141412.24
SEP	0.00	-12.30	125209.90
OCT	0.00	1.82	99998.90
NOV	0.00	0.00	39360.18
DIC	0.00	1.82	26130.48
TOT	0.00	300624.12	1069197.74

# (Anual)	Gráficas (Anual)	# (Mensual)	Gráficas (Mensual)
<b>Total</b>			
2017		2016	
Mes	Importe	Importe	Importe
ENE	0.00	152981.16	152981.16
FEB	205.67	213887.34	213887.34
MAR	0.00	199665.68	199665.68
ABR	0.00	260123.78	260123.78
MAY	0.00	426647.64	426647.64
JUN	0.00	422911.85	422911.85
JUL	0.00	0.00	0.00
AGO	0.00	169.39	169.39
SEP	0.00	560.35	560.35
OCT	0.00	534.14	534.14
NOV	0.00	173.50	173.50
DIC	0.00	338.58	338.58
TOT	205.67	1677995.61	1677995.61

Fecha Desde: 06/03/2017

Dept. Desde:

Dept. Hasta:

Franja horaria: --

Mostrar en miles

↻

Menú Principal / Business Intelligence / A&B - Estadísticas Usuario: admin

Fecha Desde: 06/03/2017

Dept. Desde:

Dept. Hasta:

Franja horaria: --

Mostrar en miles

↻



# BI – Business Intelligence

## D.2. A&B Estadísticas



Comida						Bebida					
2016-03		2016-02		2016-01		2016-03		2016-02		2016-01	
Día	Importe	Día	Importe	Día	Importe	Día	Importe	Día	Importe	Día	Importe
lun 29	--	1	1113.56	28	--	lun 29	--	1	2179.38	28	--
mar 1	900.00	2	1281.06	29	--	mar 1	2262.19	2	2051.80	29	--
mié 2	1046.81	3	1138.92	30	--	mié 2	2815.42	3	2307.06	30	--
jue 3	976.16	4	1203.42	31	--	jue 3	2257.31	4	2773.00	31	--
vie 4	960.87	5	1231.22	1	1455.94	vie 4	2683.57	5	2149.58	1	4092.02
sáb 5	1568.02	6	2306.02	2	1325.70	sáb 5	4248.86	6	3596.64	2	3617.32
dom 6	1935.10	7	2578.98	3	1410.66	dom 6	3243.04	7	3648.96	3	3807.46
lun 7	1072.81	8	1164.20	4	1164.20	lun 7	1548.82	8	2681.14	4	1838.18
mar 8	882.96	9	1559.00	5	1091.24	mar 8	1810.52	9	2229.16	5	1940.48
mié 9	854.66	10	1748.82	6	973.28	mié 9	2208.70	10	2670.12	6	2628.64
jue 10	900.39	11	1841.04	7	711.08	jue 10	3727.17	11	2480.42	7	1954.58
sáb 12	1546.44	13	1936.80	9	1222.58	sáb 12	2096.32	13	7010.40	9	2561.32
dom 13	1222.58	14	2009.00	10	1623.94	dom 13	2207.74	14	4970.00	10	2123.06
lun 14	1105.53	15	2161.36	11	973.88	lun 14	3030.97	15	3986.20	11	1707.58
mar 15	1169.15	16	1773.36	12	798.62	mar 15	2878.07	16	3356.10	12	1804.54
mié 16	1040.76	17	1903.04	13	785.42	mié 16	2893.74	17	4015.22	13	2106.46
jue 17	1111.95	18	2047.08	14	1206.10	jue 17	3150.22	18	5133.18	14	4884.74
vie 18	1103.88	19	1859.22	15	930.70	vie 18	3014.28	19	6651.18	15	--
sáb 19	1560.41	20	2582.94	16	1073.88	sáb 19	2583.52	20	5306.54	16	--
dom 20	1691.31	21	2697.04	17	1330.36	dom 20	2607.32	21	5047.68	17	--
lun 21	1394.00	22	2578.12	18	740.68	lun 21	2580.69	22	4708.96	18	--
mar 22	1505.90	23	2205.60	19	920.62	mar 22	3288.09	23	3700.60	19	--
mié 23	2407.06	24	1876.90	20	1060.76	mié 23	3784.68	24	3883.64	20	--
jue 24	2056.67	25	1957.58	21	747.68	jue 24	3997.23	25	6503.74	21	--
vie 25	2492.54	26	917.88	22	882.24	vie 25	3390.15	26	4556.56	22	--
sáb 26	2356.72	27	1079.40	23	1255.00	sáb 26	3416.07	27	3464.67	23	--
dom 27	2712.43	28	1436.57	24	1780.66	dom 27	3713.62	28	3585.33	24	--
lun 28	2775.61	29	977.38	25	968.06	lun 28	3515.41	29	1703.05	25	--
mar 29	3084.43	1	--	26	1206.44	mar 29	4731.00	1	--	26	--
mié 30	2764.90	2	--	27	1171.58	mié 30	3615.56	2	--	27	--
jue 31	2954.14	3	--	28	1102.32	jue 31	4996.74	3	--	28	--
vie 1	--	4	--	29	1076.14	vie 1	--	4	--	29	--
sáb 2	--	5	--	30	1593.66	sáb 2	--	5	--	30	--
dom 3	--	6	--	31	1671.26	dom 3	--	6	--	31	--
lun 4	--	7	--	1	--	lun 4	--	7	--	1	--
mar 5	--	8	--	2	--	mar 5	--	8	--	2	--
TOT	51120.30	TOT	52170.47	TOT	34595.88	TOT	100030.75	TOT	106825.83	TOT	

Coinciden en línea los días de la semana







# BI – Business Intelligence

## D.3. A&B Márgenes por día



Podremos ver márgenes de COMIDA, BEBIDA y OTROS (A&B o F&B), con sus gráficas correspondientes, según las acotaciones que realicemos

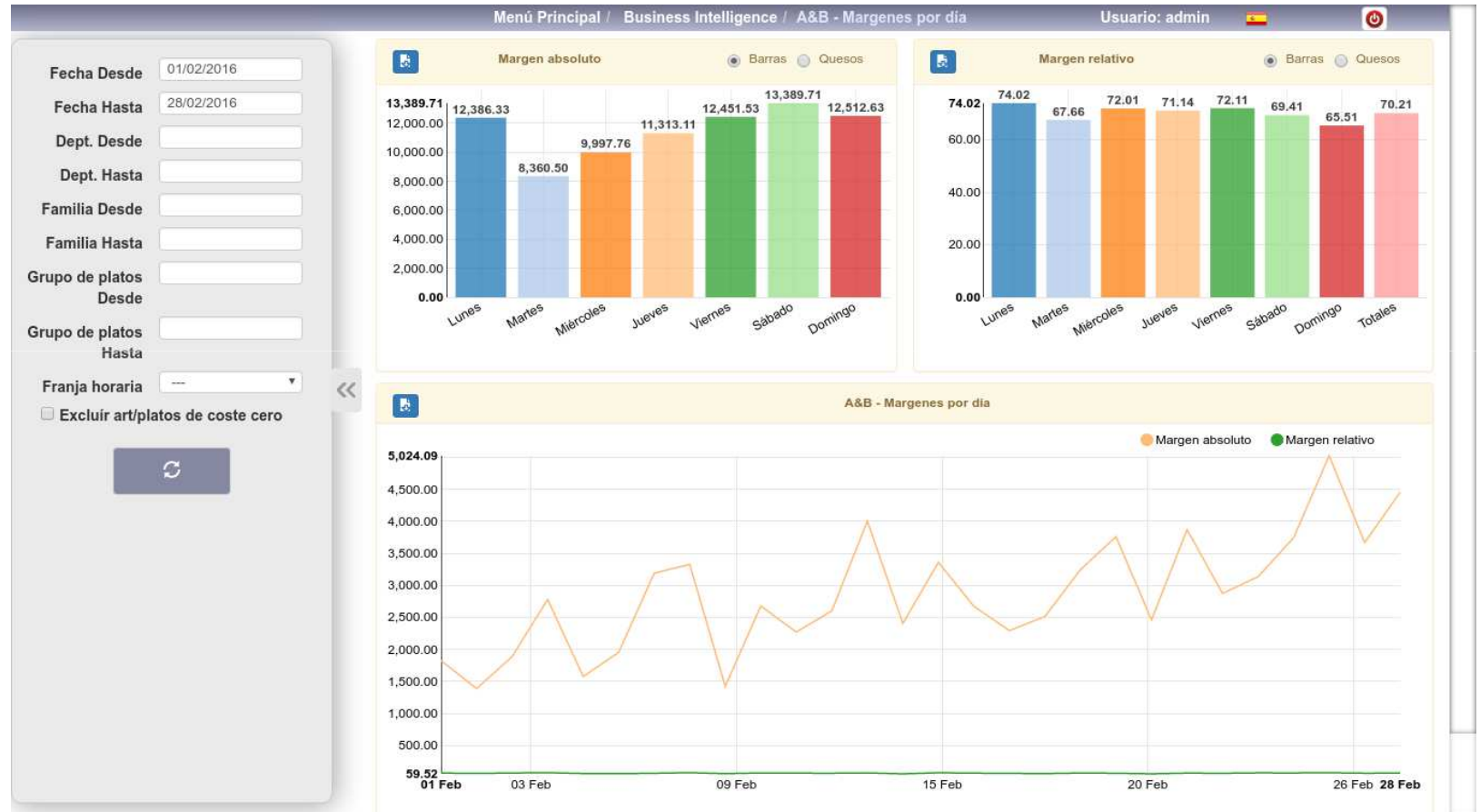



# BI – Business Intelligence

## D.3. A&B Márgenes por día



Podremos ver márgenes de COMIDA, BEBIDA y OTROS (A&B o F&B), con sus gráficas correspondientes, según las acotaciones que realicemos

Menú Principal / Business Intelligence / A&B - Márgenes por día Usuario: admin

Fecha Desde: 01/02/2016 Fecha Hasta: 28/02/2016

Dept. Desde: Dept. Hasta: Familia Desde: Familia Hasta: Grupo de platos Desde: Grupo de platos Hasta: Franja horaria: Excluir art/platos de coste cero

Gráficas: #

Fechas Entre: 01/02/2016 - 28/02/2016

Día	Importe	Total Coste	Margen absoluto	Margen relativo
Lunes	16734,52	4348,20	12386,33	74,02
Martes	12357,02	3996,53	8360,50	67,66
Miércoles	13883,28	3885,52	9997,76	72,01
Jueves	15901,69	4588,58	11313,11	71,14
Viernes	17266,39	4814,86	12451,53	72,11
Sábado	19291,87	5902,17	13389,71	69,41
Domingo	19100,47	6587,84	12512,63	65,51
Totales	114535,24	34123,68	80411,56	70,21

Día	Importe	Total Coste	Margen absoluto	Margen relativo
01/02/2016	2554,31	727,70	1826,61	71,51
02/02/2016	2088,74	698,78	1389,96	66,55
03/02/2016	2599,48	710,31	1889,17	72,67
04/02/2016	3604,95	823,53	2781,42	77,16
05/02/2016	2441,57	862,53	1579,04	64,67
06/02/2016	3147,93	1192,58	1955,36	62,12
07/02/2016	4656,76	1466,13	3190,63	68,52
08/02/2016	4310,72	981,90	3328,82	77,22
09/02/2016	2277,97	854,07	1423,91	62,51
10/02/2016	3633,21	954,94	2678,27	73,72
11/02/2016	3230,95	959,23	2271,72	70,31
12/02/2016	3755,71	1153,39	2602,32	69,29
13/02/2016	5407,40	1403,91	4003,49	74,04
14/02/2016	4042,96	1636,45	2406,51	59,52
15/02/2016	4420,19	1059,69	3360,51	76,03
16/02/2016	3781,42	1108,84	2672,57	70,68
17/02/2016	3427,72	1133,55	2294,17	66,93
18/02/2016	3968,44	1452,27	2516,17	63,40





# BI – Business Intelligence



## D.4. Mesas – Rotación por Nro. De Franjas Horarias

Estudiamos la ocupación por cada **número de Mesa**, y así poder determinar que mesas físicas nos producen un mayor rendimiento, para que podamos realizar una reordenación de las situaciones de las Mesas dentro de las Salas.

Menú Principal / Business Intelligence / Mesas - Rotacion por N° Franjas horarias Usuario: admin  

Fecha Desde:   
Fecha Hasta:   
Dept. Desde:   
Dept. Hasta:   
Franja horaria:



Fechas Entre: 01/02/2017 - 28/02/2017

Mesas	Departamentos	N.Tickets	Pax	Importe	Imp. medio	Media por pax
1	BAR PANORAMA	4	4	93,10	23,27	23,27
2	BAR PANORAMA	1	1	19,55	19,55	19,55
3	BAR PANORAMA	1	1	4,50	4,50	4,50
5	BAR PANORAMA	1	1	11,30	11,30	11,30
27	BAR PANORAMA	1	1	13,10	13,10	13,10
28	BAR PANORAMA	1	1	18,00	18,00	18,00
29	BAR PANORAMA	1	1	26,40	26,40	26,40
<b>Total</b>		<b>10</b>	<b>10</b>	<b>185,95</b>	<b>18,59</b>	<b>18,59</b>
					<b>Factor-I</b>	<b>0,10</b>







# BI – Business Intelligence

## D.6. Mesas – Estacionalidad semanal Gráficas

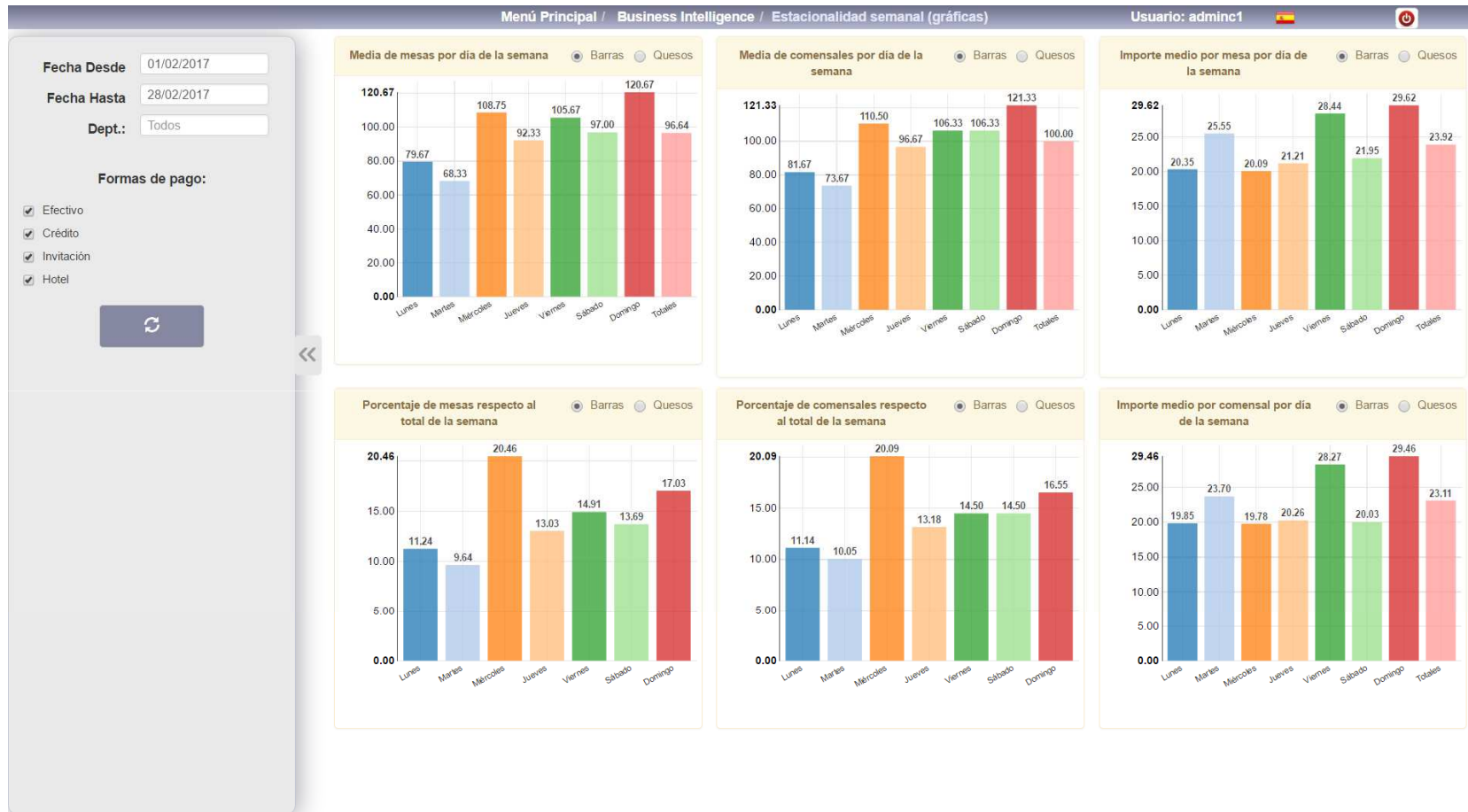



# BI – Business Intelligence



## D.7. Mesas – Hora/Franja Horaria

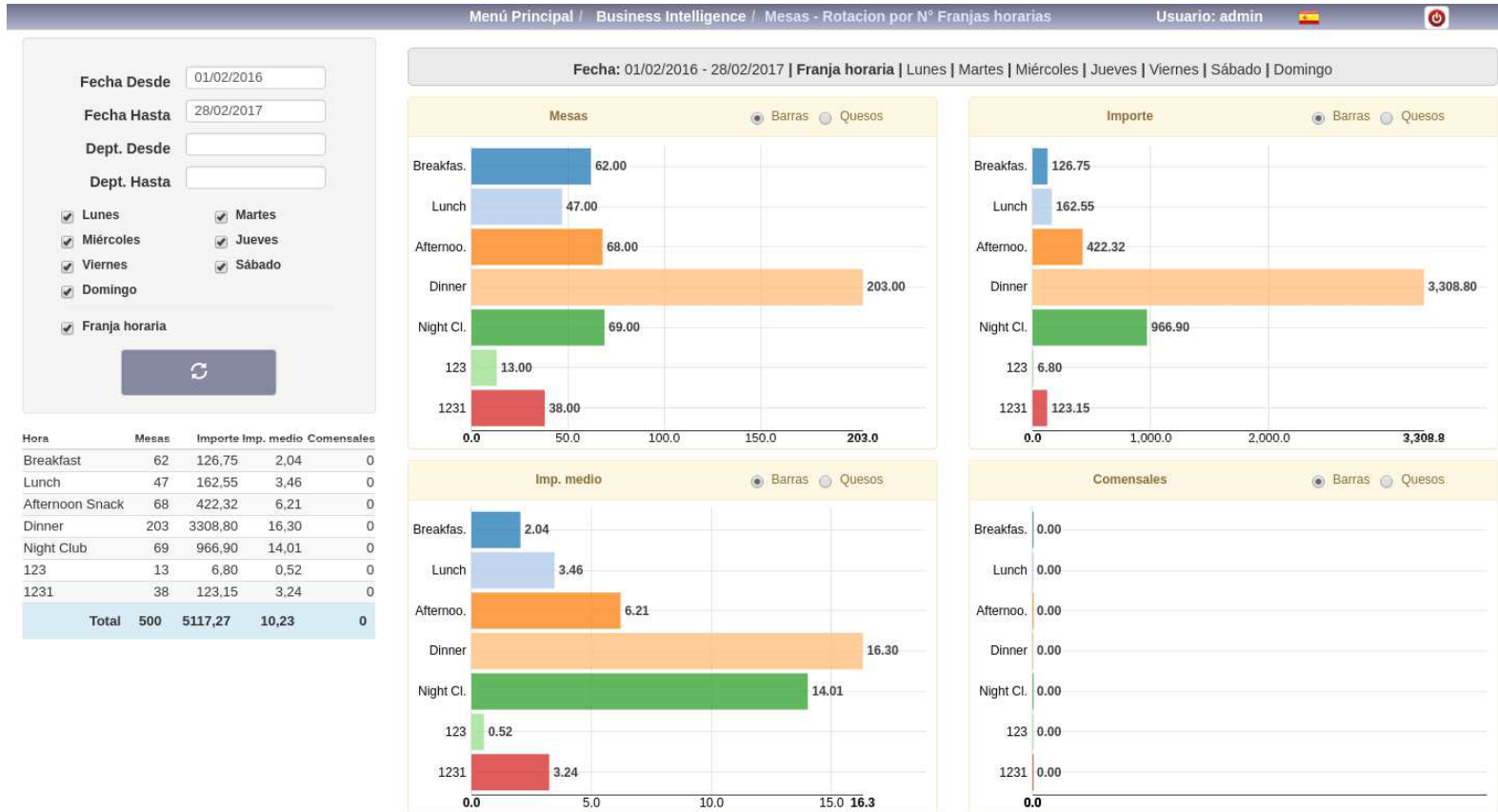



# BI – Business Intelligence

## D.8. Mesas – Días



Menú Principal / Business Intelligence / Mesas por día

Usuario: adminc1

Fecha Desde: 01/02/2017

Fecha Hasta: 28/02/2017

Dept.: 20

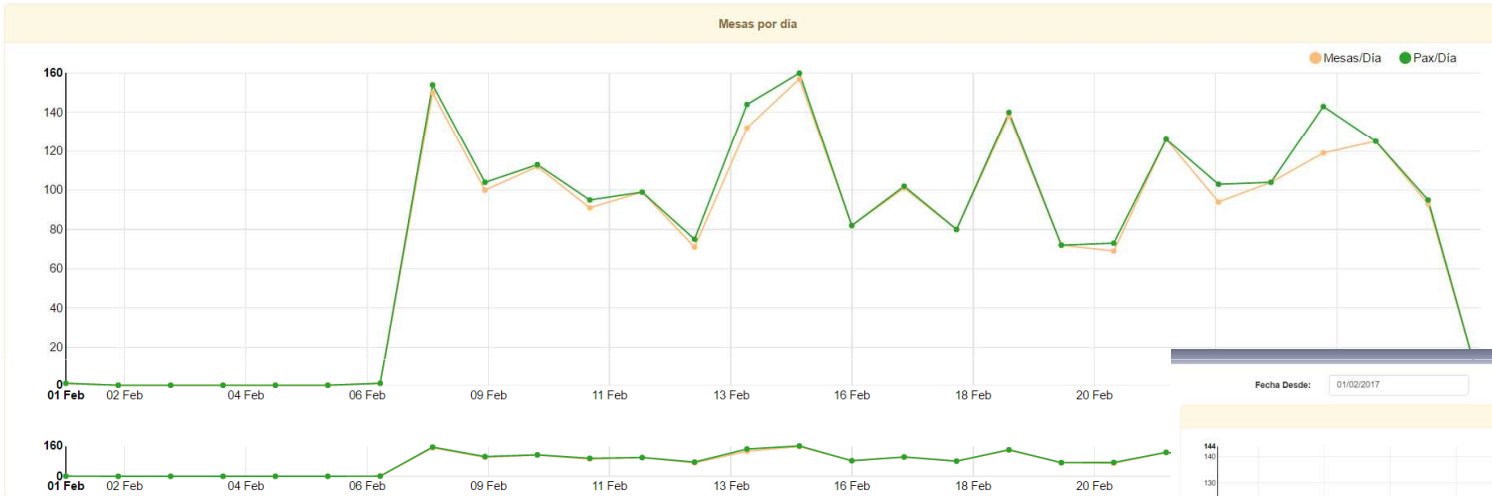

Si marcamos con el ratón en la gráfica inferior y hacemos un recuadro, podremos mejor estudiar ese periodo en concreto, además podemos moverlo, ampliarlo, ...



# BI – Business Intelligence

## D.9. Mesas – Importe Medio por día



Fecha Desde: 01/02/2017 Fecha Hasta: 28/02/2017 Dept.: 20

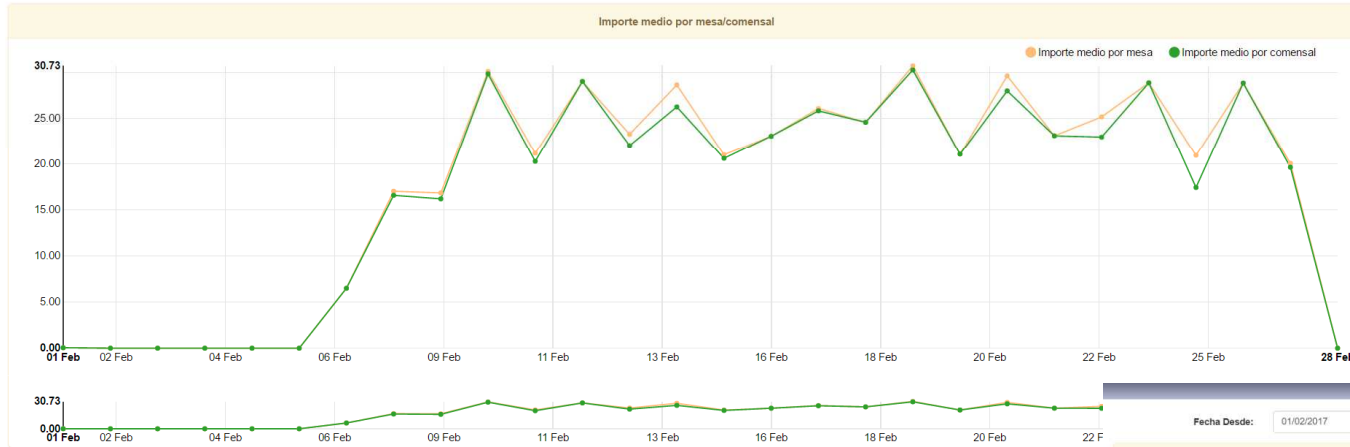

Si marcamos con el ratón en la gráfica inferior y hacemos un recuadro, podremos mejor estudiar ese periodo en concreto, además podemos moverlo, ampliarlo, ...

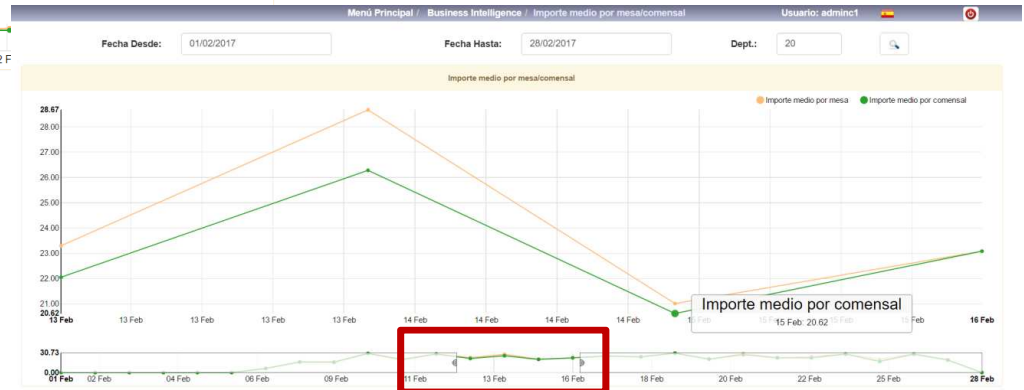





# BI – Business Intelligence

## D.A. Ventas Globales por Departamento y Hora

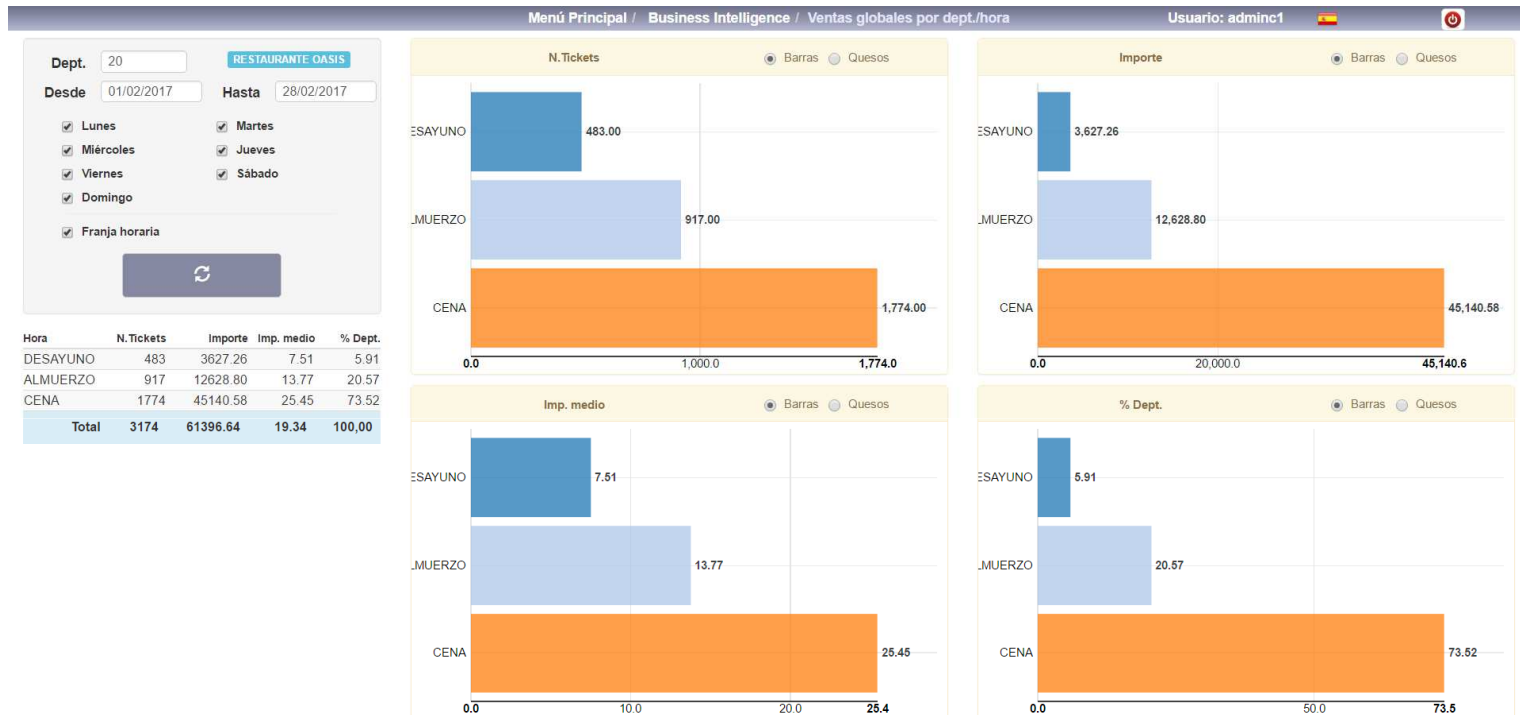



# BI – Business Intelligence

## D.B. Artículos por hora



Menú Principal / Business Intelligence / Ventas por artículo y hora

Usuario: adminc1

**Q** [Icons: Eye, Print, PDF, CSV, XLSX]

Fecha Desde: 01/02/2017  
Fecha Hasta: 28/02/2017  
Hora Desde: --:--  
Hora Hasta: --:--  
Dept. Desde: 20  
Dept. Hasta: 20

Artículo  Plato

Familia Desde: [ ]  
Familia Hasta: [ ]  
Artículo Desde: [ ]  
Artículo Hasta: [ ]

Unids. Desde [ ] Hasta [ ]  
Importe Desde [ ] Hasta [ ]

Listado resumido  
 Listado resumido por familia

[Refresh]

Dept.	Familia	Artículo	Descripción	Fecha	Hora	Unids.	Importe
*****		101	1010200 /MATEUS ROSADO	*****	*****	3.00	39.00
*****		101	1010501 LEGADO MU7OZ.TTO. 3/4	*****	*****	36.00	468.00
*****		101	1010509 ENCINA DEL INGLES TTO.3/4	*****	*****	2.00	50.00
*****		101	1010510 ALTARIVS TTO. 75 CL	*****	*****	11.00	165.00
*****		101	1010513 CUNE 3/4 TTO.CZA.	*****	*****	11.00	176.00
*****		101	1010516 YLLERA TTO.CZA.	*****	*****	8.00	144.00
*****		101	1010517 PAYOYA NEGRA TTO. 3/4	*****	*****	2.00	60.00
*****		101	1010520 MARQUES RISCAL RVA TTO.	*****	*****	2.00	56.00
*****		101	1010522 VIÑAS DEL VERO TTO 3/4	*****	*****	2.00	48.00
*****		101	1010523 MARQ.CACERES TTO. 1/2	*****	*****	11.00	99.00
*****		101	1010526 *MELIOR RIBERA TTO.	*****	*****	2.00	30.00
*****		101	1010530 *HABLA DEL SILENCIO TTO.	*****	*****		
*****		101	1010531 *MARQ. RISCAL RVA.37,50	*****	*****		
*****		101	1010534 TWIN OAKS CABERNE TTO.3/4	*****	*****		
*****		101	1010546 MARQ. CACERES EXCELLES BCO.	*****	*****		
*****		101	1010547 -VIÑAS VERO COLECC. BCO.	*****	*****		
*****		101	1010548 ENCINA DEL INGLES BCO.	*****	*****		
*****		101	1010550 LEGADO MU7OZ BCO. 3/4	*****	*****		
*****		101	1010551 -LEGADO MU7OZ BCO.SEMID	*****	*****		
*****		101	1010552 -SATINELA BCO.	*****	*****		
*****		101	1010553 MELIOR RUEDA BCO	*****	*****		
*****		101	1010555 VIÑAS DEL VERO BCO.	*****	*****		
*****		101	1010557 SAN DIEGO BARBADILLO 3/4	*****	*****		
*****		101	1010559 BARBADILLO BCO. 1/2	*****	*****		
*****		101	1010563 VENETO BOTTER BIANCO.	*****	*****		
*****		101	1010565 MARQ. CACERES BCO. 1/2	*****	*****		
*****		101	1010567 -MARQUES RISCAL BCO.	*****	*****		
*****		101	1010569 -LES FUMES SAUV BCO 3/4	*****	*****		
*****		101	1010574 DOMINIO TARES BCO.	*****	*****		
*****		101	1010575 LEGADO MU7OZ RDO. 3/4	*****	*****		
*****		101	1010584 MARQ. CACERES RDO. 1/2	*****	*****		
*****		101	1010586 MELIOR CIGALES RDO.	*****	*****		
*****		101	1010588 MARQ. CACERES EXCELEN ROSE	*****	*****		
*****		101	2220011 MARQ. CACERE TINT 3/4	*****	*****		
*****		101	2220012 M.CACERES RESERVA 3/4	*****	*****		
*****		101	2220016 CVNE TINTO 1/2 L.	*****	*****		
*****		101	2230000 TIN-TINTO VERANO VASO	*****	*****		

100

**Q** [Icons: Eye, Print, PDF, CSV, XLSX]

Fecha Desde: 01/02/2017  
Fecha Hasta: 28/02/2017  
Hora Desde: --:--  
Hora Hasta: --:--  
Dept. Desde: 20  
Dept. Hasta: 20

Artículo  Plato

Familia Desde: [ ]  
Familia Hasta: [ ]  
Artículo Desde: [ ]  
Artículo Hasta: [ ]

Unids. Desde [ ] Hasta [ ]  
Importe Desde [ ] Hasta [ ]

Listado resumido  
 Listado resumido por familia

[Refresh]

Menú Principal / Business Intelligence / Ventas por artículo y hora

Usuario: adminc1

Dept.	Familia	Artículo	Descripción	Fecha	Hora	Unids.	Importe
*****		101	***** 101-VINOS	*****	*****	1338.00	7516.00
*****		102	***** 102-CAVAS-SIDRAS	*****	*****	142.00	774.25
*****		103	***** 103-APERITIVOS	*****	*****	24.00	79.15
*****		104	***** 104-WHISKIES	*****	*****	49.00	165.00
*****		105	***** 105-LICORES	*****	*****	98.00	315.20
*****		106	***** 106-CERVEZAS	*****	*****	1097.00	3576.80
*****		107	***** 107-REFRESCOS-AGUAS	*****	*****	2052.00	3447.49
*****		108	***** 108-BRANDY-COGNAC	*****	*****	64.00	236.80
*****		109	***** 109-GINEBRAS	*****	*****	125.00	433.40
*****		110	***** 110-RON	*****	*****	59.00	193.10
*****		111	***** 111-VODKA	*****	*****	142.00	448.70
*****		114	***** 114-CAFES	*****	*****	1301.00	3026.25
*****		999	***** 999-INVITACION TICKETS CERO	*****	*****	-136.00	-5697.70
Total Listado						6355.00	14534.44

100

< 1 >



# BI – Business Intelligence

## D.C. Top 10 Ventas



Menú Principal / Business Intelligence / Top 10 ventas Usuario: adminc1

Fecha Desde: 01/02/2017

Fecha Hasta: 28/02/2017

Hora Desde: --:--

Hora Hasta: --:--

Dept. Desde: 20

Dept. Hasta: 20

Artículo  Plato

Grupo de platos Desde: [ ]

Grupo de platos Hasta: [ ]

Plato Desde: [ ]

Plato Hasta: [ ]

Unids. Desde: [ ] Hasta: [ ]

Importe Desde: [ ] Hasta: [ ]

Listado resumido

Listado resumido por grupo

Código	Descripción	Unids.
1070361	MENU EARLY BIRD	487.00
1060326	CREMA DEL DIA	187.00
2310022	>> ENS.CESAR (Entrante)	180.00
1090502	BUFFET ADULTO	178.00
2310119	PECHUGA DE POLLO	155.00
1070370	>> FILETE TERNERA PIMENTA	133.00
1070309	>> LASAÑA	128.00
2290105	MENU MEDIA PENSION	114.00
107002	FISH&CHIPS	104.00
2310112	HAMBURGUESA TERNERA	102.00

Top 10 unidades Barras Quesos

Código	Descripción	Unids.
1070361	MENU EARLY BIRD	487.00
1060326	CREMA DEL DIA	187.00
2310022	>> ENS.CESAR (Entrante)	180.00
1090502	BUFFET ADULTO	178.00
2310119	PECHUGA DE POLLO	155.00
1070370	>> FILETE TERNERA PIMENTA	133.00
1070309	>> LASAÑA	128.00
2290105	MENU MEDIA PENSION	114.00
107002	FISH&CHIPS	104.00
2310112	HAMBURGUESA TERNERA	102.00

Top 10 importe Barras Quesos

Código	Descripción	Importe
1070361	MENU EARLY BIRD	6790.00
1090502	BUFFET ADULTO	1780.00
107001	SUPREMA SALMON	1565.50
107002	FISH&CHIPS	1508.00
2300013	ROAST BEEF POÑ.	1305.00
1070314	PAELLA MARISCO	1248.00
2280011	MENU PRUEBA BODA	1230.00
107003	FILETE LUBINA	1171.50
2310112	HAMBURGUESA TERNERA	1036.00
1060326	CREMA DEL DIA	1028.50

Código	Descripción	Unids.
1050449	SEX ON THE BEACH	1.00
1070378	MENU DE VERANO	1.00
1090506	HUEVOS DESAYUNO	1.00
2300020	ENS.ATUN POÑ.T.W.	1.00
2300162	LE TENTAZIONI CAFFE	1.00
2300125	CREME BRULEE T.W.	1.00
1080105	COCO HELADO	1.00
2270011	DOCTOR BAG	1.00
230016	ROLLITO VEG POÑ.T.W.	1.00
2290112	RAC.ENS.TOMATE	1.00

Top 10 unidades Barras Quesos

Código	Descripción	Importe
1070361	MENU EARLY BIRD	6790.00
1090502	BUFFET ADULTO	1780.00
107001	SUPREMA SALMON	1565.50
107002	FISH&CHIPS	1508.00
2300013	ROAST BEEF POÑ.	1305.00
1070314	PAELLA MARISCO	1248.00
2280011	MENU PRUEBA BODA	1230.00
107003	FILETE LUBINA	1171.50
2310112	HAMBURGUESA TERNERA	1036.00
1060326	CREMA DEL DIA	1028.50

Bottom 10 unidades Barras Quesos

Código	Descripción	Importe
1050449	SEX ON THE BEACH	0.00
1070371	PLATO DEL DIA	0.00
2300021	ENS.ATUN GDE.T.W.	0.00
1100098	>> BURGUER TERNERA NIÑO	0.00
1070367	>> NODDLES LANGOSTINOS	0.00
1070354	>> CREMITA DEL DIA NIÑO	0.00
1070358	>> ROSADA FRITA NIÑO	0.00
1070366	>> NODDLES POLLO	0.00
1100202	>>	0.00
1100502	>> POLLO ASADO	0.00



# BI – Business Intelligence

## D.D. Gráfica resumen de Tickets

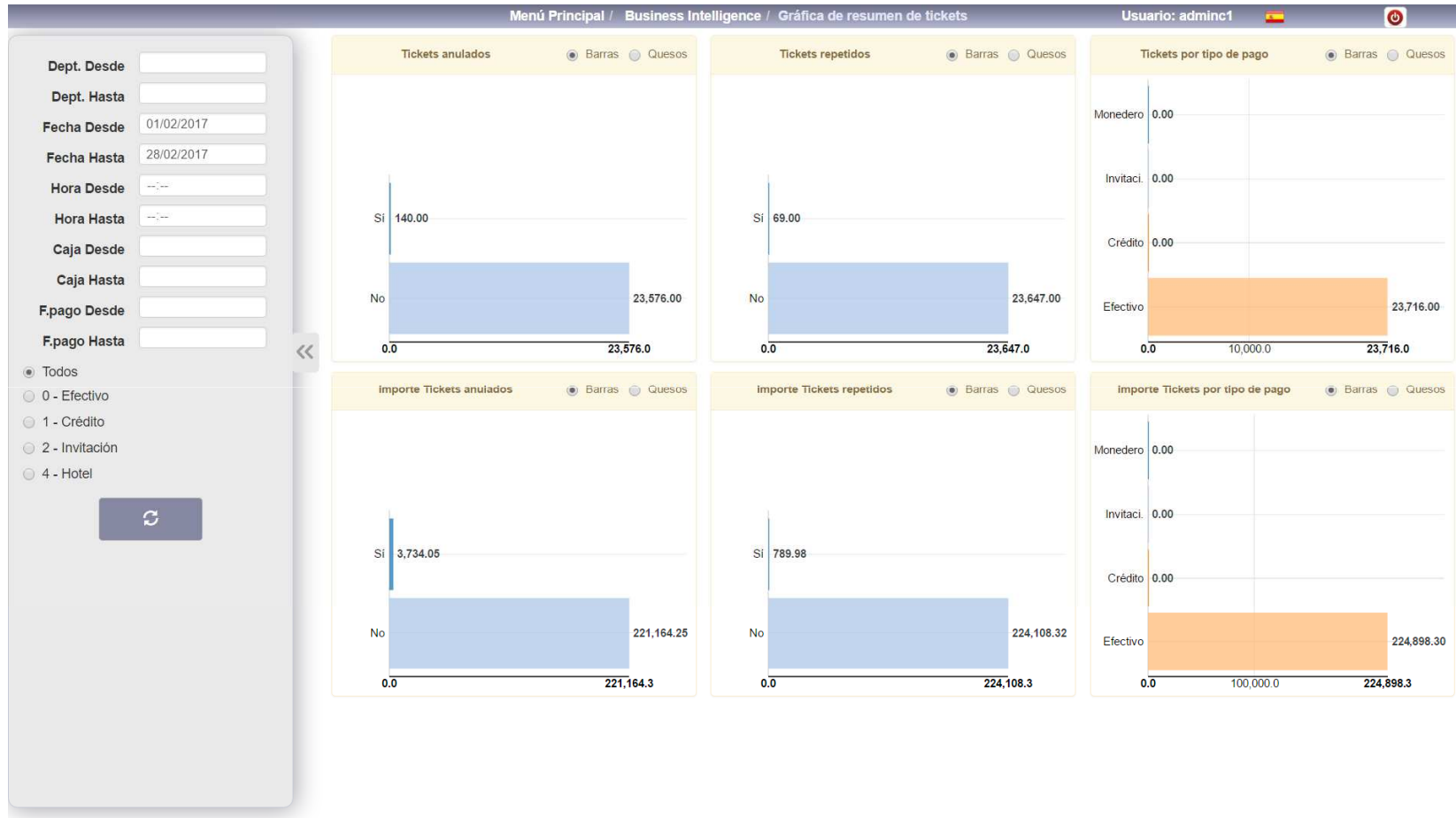



# BI – Business Intelligence

## D.F. Ingresos por Hora/Franja Horaria

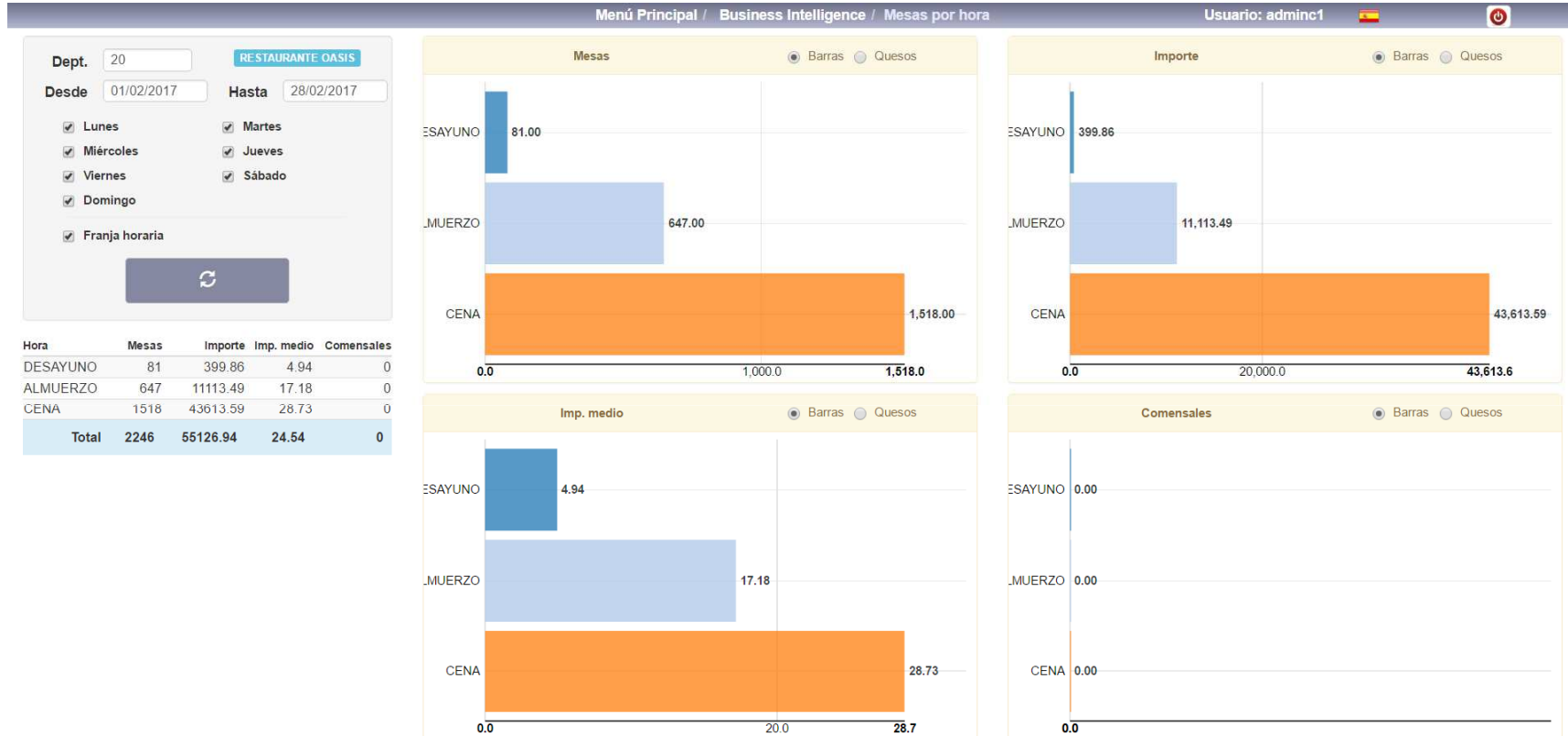



# BI – Business Intelligence

## D.G. Comparativa (día / semana-periodo / mes-periodo)



Comparamos un día de este año con otro día de otro año. Se puede hacer que coincida el día de la semana.

A partir de ambas fechas, 7 días para atrás (semana), o 30 días para atrás (mes)

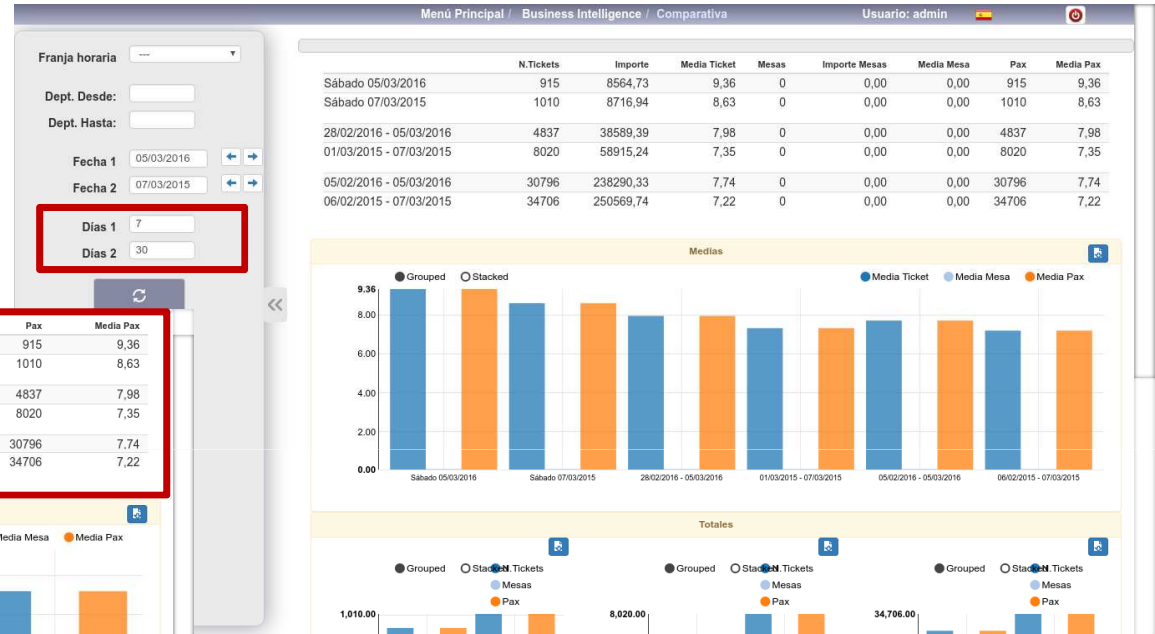

	N.Tickets	Importe	Media Ticket	Mesas	Importe Mesas	Media Mesa	Pax	Media Pax
Sábado 05/03/2016	915	8564,73	9,36	0	0,00	0,00	915	9,36
Sábado 07/03/2015	1010	8716,94	8,63	0	0,00	0,00	1010	8,63
28/02/2016 - 05/03/2016	4837	38589,39	7,98	0	0,00	0,00	4837	7,98
01/03/2015 - 07/03/2015	8020	58915,24	7,35	0	0,00	0,00	8020	7,35
05/02/2016 - 05/03/2016	30796	238290,33	7,74	0	0,00	0,00	30796	7,74
06/02/2015 - 07/03/2015	34706	250569,74	7,22	0	0,00	0,00	34706	7,22





# BI – Business Intelligence

## D.H. A&B vs Hotel



Menú Principal / Business Intelligence / A&B vs Hotel

Usuario: admin

Código Hotel:

Fecha Desde:

Dept. Desde:

Dept. Hasta:

Franja horaria:

Mes	Habitaciones	Huéspedes	Mesas	Pax	N.Tickets	Importe	RevPOR	revPAG
ENE 2015	7659	19183	0	21928	21928	151585,70	19,792	7,902
ENE 2014	7022	16588	0	21526	21526	150988,69	21,502	9,102
FEB 2015	11057	26568	0	30126	30126	220001,66	19,897	8,281
FEB 2014	10212	24166	0	32542	32542	232262,73	22,744	9,611
MAR 2015	15013	36037	0	45156	45156	333682,69	22,226	9,259
MAR 2014	13452	31529	0	47092	47092	352186,47	26,181	11,170
ABR 2015	13435	37094	0	68892	68892	546424,94	40,672	14,731
ABR 2014	13167	37291	0	66860	66860	517145,47	39,276	13,868
MAY 2015	15400	44495	0	105350	105350	886322,19	57,553	19,920
MAY 2014	14362	40585	0	96638	96638	771503,06	53,718	19,010
JUN 2015	15385	45802	0	120186	120186	990147,81	64,358	21,618
JUN 2014	14607	44699	0	110488	110488	863752,31	55	19,324
JUL 2015	16701	54609	0	139560	139560	1121857,62	67,173	20,543
JUL 2014	16284	55001	0	130070	130070	991358,62	60,879	18,024
AGO 2015	16757	56250	0	135684	135684	1083215,62	64,643	19,257
AGO 2014	16669	56866	0	125450	125450	916035,12	54,954	16,109
SEP 2015	15647	42220	0	105304	105304	887486,81	56,719	21,021
SEP 2014	15619	41057	0	99700	99700	794025,12	50,837	19,340
OCT 2015	15283	41768	0	92388	92388	782664,75	51,211	18,738
OCT 2014	15023	41009	0	87004	87004	693302,38	46,149	16,906
NOV 2015	10605	27416	0	37024	37024	261509,48	24,859	9,539
NOV 2014	9705	24998	0	31976	31976	231356,28	23,839	9,255
DIC 2015	6916	18424	0	21074	21074	162182,62	23,450	8,803
DIC 2014	6783	17498	0	23890	23890	171424,69	25,273	9,797
TOT 2015	159858	449866	0	922672	922672	7427082,00	46,460	16,510
TOT 2014	152905	431287	0	873236	873236	6685341,00	43,722	15,501

# Anual

Mes	Habitaciones	Huéspedes	Mesas	Pax	N.Tickets	Importe	RevPOR	revPAG
MAY 2015	15400	44495	0	105350	105350	886322,19	57,553	19,920
MAY 2014	14362	40585	0	96638	96638	771503,06	53,718	19,010
JUN 2015	15385	45802	0	120186	120186	990147,81	64,358	21,618
JUN 2014	14607	44699	0	110488	110488	863752,31	59,133	19,324
JUL 2015	16701	54609	0	139560	139560	1121857,62	67,173	20,543
JUL 2014	16284	55001	0	130070	130070	991358,62	60,879	18,024
AGO 2015	16757	56250	0	135684	135684	1083215,62	64,643	19,257
AGO 2014	16669	56866	0	125450	125450	916035,12	54,954	16,109
SEP 2015	15647	42220	0	105304	105304	887486,81	56,719	21,021
SEP 2014	15619	41057	0	99700	99700	794025,12	50,837	19,340
OCT 2015	15283	41768	0	92388	92388	782664,75	51,211	18,738
OCT 2014	15023	41009	0	87004	87004	693302,38	46,149	16,906
NOV 2015	10605	27416	0	37024	37024	261509,48	24,859	9,539
NOV 2014	9705	24998	0	31976	31976	231356,28	23,839	9,255
DIC 2015	6916	18424	0	21074	21074	162182,62	23,450	8,803
DIC 2014	6783	17498	0	23890	23890	171424,69	25,273	9,797
TOT 2015	159858	449866	0	922672	922672	7427082,00	46,460	16,510
TOT 2014	152905	431287	0	873236	873236	6685341,00	43,722	15,501

Ingreso medio por habitación

Ingreso medio por pax

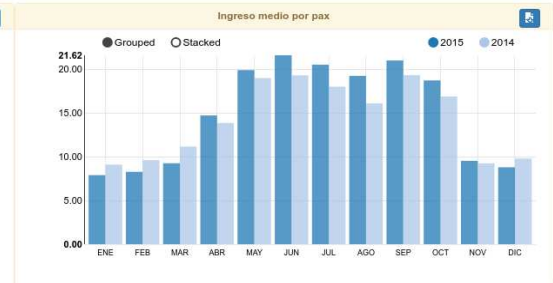

RevPOR= Rev.Per Occupied Room // Ingreso Medio por Habitación

RevPAG=Rev.Per Available Guest // Ingreso medio por Pax



# BI – Business Intelligence

## D.H. A&B vs Hotel



Annual Mensual

2015-09									2014-09								
Día	Hab.	Huéspedes	Mesas	Pax	N.Tickets	Importe	RevPOR	RevPAG	Día	Hab.	Huéspedes	Mesas	Pax	N.Tickets	Importe	RevPOR	RevPAG
lun 31	--	--	--	--	--	--	--	--	lun 1	467	1441	--	3156	3156	23357,26	50,016	16,209
mar 1	536	1665	--	3814	3814	30136,48	56,225	18,100	mar 2	456	1379	--	2886	2886	20555,90	45,079	14,906
mié 2	537	1646	--	3698	3698	27912,76	51,979	16,958	mié 3	487	1428	--	3404	3404	27166,54	55,783	19,024
jue 3	540	1605	--	3488	3488	29116,54	53,920	18,141	jue 4	528	1518	--	4024	4024	31962,02	60,534	21,055
vie 4	536	1559	--	3808	3808	31249,66	58,302	20,045	vie 5	540	1535	--	4122	4122	34540,76	63,964	22,502
sáb 5	531	1515	--	2988	2988	23464,84	44,190	15,488	sáb 6	537	1469	--	4262	4262	35486,18	66,082	24,157
dom 6	516	1445	--	2842	2842	24658,46	47,788	17,065	dom 7	540	1465	--	3658	3658	27826,74	51,531	18,994
lun 7	494	1374	--	2332	2332	21130,38	42,774	15,379	lun 8	518	1373	--	3424	3424	29569,14	57,083	21,536
mar 8	492	1363	--	3618	3618	28060,54	57,034	20,587	mar 9	525	1387	--	3166	3166	25388,40	48,359	18,305
mié 9	498	1391	--	3526	3526	26924,02	54,064	19,356	mié 10	535	1402	--	3190	3190	22796,86	42,611	16,260
jue 10	496	1380	--	3174	3174	29128,16	58,726	21,107	jue 11	537	1389	--	3036	3036	25460,66	47,413	18,330
vie 11	542	1487	--	3350	3350	28714,12	52,978	19,310	vie 12	543	1410	--	3464	3464	28729,08	52,908	20,375
sáb 12	529	1403	--	3596	3596	28700,40	54,254	20,456	sáb 13	524	1318	--	3736	3736	32724,02	62,450	24,829
dom 13	519	1362	--	3480	3480	30494,12	58,756	22,389	dom 14	532	1328	--	3544	3544	28440,54	53,460	21,416
lun 14	508	1325	--	3496	3496	28828,28	56,749	21,757	lun 15	535	1321	--	3078	3078	25778,70	48,184	19,515
mar 15	501	1299	--	2978	2978	24675,14	49,252	18,995	mar 16	519	1290	--	3088	3088	24864,50	47,908	19,008
mié 16	511	1336	--	3354	3354	26834,06	52,513	20,085	mié 17	515	1278	--	2916	2916	23182,10	45,014	18,100
jue 17	518	1357	--	3618	3618	32578,36	62,893	24,008	jue 18	523	1326	--	3202	3202	25483,94	48,726	19,008
vie 18	541	1400	--	4286	4286	38058,24	70,348	27,184	vie 19	537	1369	--	3850	3850	28881,64	53,783	20,008
sáb 19	538	1383	--	3966	3966	38526,60	71,611	27,857	sáb 20	534	1349	--	3700	3700	29300,26	54,869	20,008
dom 20	538	1385	--	4446	4446	36400,02	67,658	26,282	dom 21	530	1332	--	3424	3424	27387,84	51,675	19,008
lun 21	528	1359	--	3720	3720	32537,68	61,624	23,942	lun 22	533	1341	--	3470	3470	27950,76	52,440	19,008
mar 22	499	1291	--	3812	3812	30393,76	60,909	23,543	mar 23	536	1367	--	3086	3086	24582,26	45,862	19,008
mié 23	490	1258	--	3288	3288	27207,14	55,525	21,627	mié 24	538	1368	--	3358	3358	25657,72	47,691	19,008
jue 24	515	1315	--	3700	3700	30966,66	60,129	23,549	jue 25	534	1360	--	3190	3190	23578,34	44,154	19,008
vie 25	531	1364	--	4088	4088	34485,24	64,944	25,282	vie 26	536	1363	--	3734	3734	25936,84	48,390	19,008
sáb 26	546	1435	--	3812	3812	32229,04	59,028	22,459	sáb 27	527	1369	--	3124	3124	24176,46	45,876	19,008
dom 27	537	1410	--	3922	3922	35052,42	65,275	24,860	dom 28	506	1320	--	2568	2568	22290,28	44,052	19,008
lun 28	534	1382	--	3218	3218	29326,84	54,919	21,221	lun 29	479	1259	--	2890	2890	23357,12	48,762	19,008
mar 29	518	1346	--	3050	3050	25841,98	49,888	19,199	mar 30	468	1203	--	1950	1950	17612,28	37,633	19,008

# Mensual

dom 4	--	--	--	--	--	--	--	--	dom 5	--	--	--	--	--	--	--	--
lun 5	--	--	--	--	--	--	--	--	lun 6	--	--	--	--	--	--	--	--
mar 6	--	--	--	--	--	--	--	--	mar 7	--	--	--	--	--	--	--	--
TOT	15647	42220	--	105304	105304	887486,81	56,719	21,021	TOT	15619	41057	--	99700	99700	794025,12	50,837	19,340

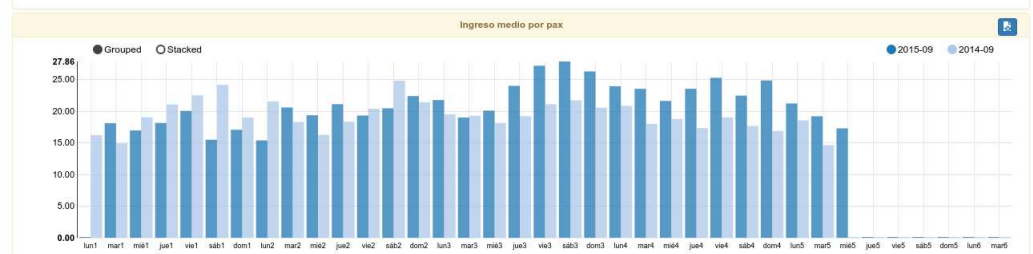
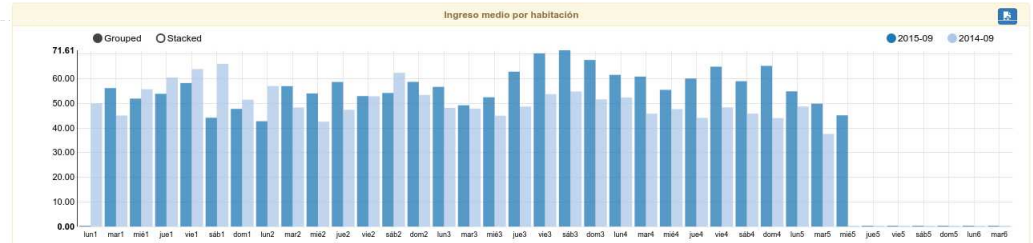

RevPOR= Rev.Per Occupied Room // Ingreso Medio por Habitación  
 RevPAG=Rev.Per Available Guest // Ingreso medio por Pax





# BI – Business Intelligence

## D.I. Estudio Márgenes Lista de Precios



Es bueno que estudiemos nuestros precios de Venta, con respecto a los precios de Coste.

A veces nos podemos llevar alguna sorpresa no muy agradable

Menú Principal / Business Intelligence / Estudio de márgenes Lista de precios Usuario: adminc1

Search:

Dept.

Familia Desde

Familia Hasta

Grupo de platos Desde

Grupo de platos Hasta

Dept.	Artículo	Plato	Descripción	Precio coste	Base 1	Margen 1	Importe 1	Base 2	Margen 2	Importe 2	Base 3	Margen 3	Importe 3
30	0900115	-	PETIT BLU 150GR	0.99	2.40	58.82	1.41	2.40	58.82	1.41	2.40	58.82	1.41
30	0900139	-	SABORISIMAS QUESO 175GRS	1.35	2.02	33.14	0.67	2.02	33.14	0.67	2.02	33.14	0.67
30	0900201	-	OLDEMBURGFR MANT250GR	1.59	2.16	26.51	0.57	2.16	26.51	0.57	2.16	26.51	0.57
30	0900207	-	GUADAMUR TABLA ORIGEN/NAC	4.03	6.44	37.44	2.41	6.44	37.44	2.41	6.44	37.44	2.41
30	0900209	-	MILRAM QUESO LONCH.200GR	1.25	2.02	38.10	0.77	2.02	38.10	0.77	2.02	38.10	0.77
30	0900210	-	MILRAM EDAM CU?A 400GR	2.12	3.32	36.09	1.20	3.32	36.09	1.20	3.32	36.09	1.20
30	0900211	-	PRELAS CABRA MERMELADA	1.60	2.45	34.75	0.85	2.45	34.75	0.85	2.45	34.75	0.85
30	0900212	-	MOZZARELA ZANETTI 125GR	0.83	1.30	36.06	0.47	1.30	36.06	0.47	1.30	36.06	0.47
30	0900213	-	GOUDA A?EJO OLD MASTER285	2.90	4.13	29.86	1.23	4.13	29.86	1.23	4.13	29.86	1.23
30	0900214	-	LURPAK MANTEQ. 250G	1.89	2.88	34.26	0.99	2.88	34.26	0.99	2.88	34.26	0.99
30	0900219	-	DANONE DANONINO PX6	0.94	2.36	60.10	1.42	2.36	60.10	1.42	2.36	60.10	1.42
30	0900232	-	HOCHLANL CUBIQUESOS 150G	0.99	1.59	37.60	0.60	1.59	37.60	0.60	1.59	37.60	0.60
30	0900233	-	SOMBRERO COPA MAASDAM 330	2.52	3.84	34.32	1.32	3.84	34.32	1.32	3.84	34.32	1.32
30	0900234	-	FRICO GOUDA COMINO 265G	1.69	3.51	51.85	1.82	3.51	51.85	1.82	3.51	51.85	1.82
30	0900235	-	PRIMAVERA TABLA QUESO	2.97	4.57	34.97	1.60	4.57	34.97	1.60	4.57	34.97	1.60
30	0900236	-	CAMPESTRE TABLA 8PORC	3.32	5.05	34.23	1.73	5.05	34.23	1.73	5.05	34.23	1.73
30	0900239	-	GOUDA S/LACTOSA 150GR	1.25	2.02	38.10	0.77	2.02	38.10	0.77	2.02	38.10	0.77
30	0900240	-	GUADAMUR CURADO PIEZA	2.29	3.84	40.31	1.55	3.84	40.31	1.55	3.84	40.31	1.55
30	0900242	-	SE?ORIO QUESO ROMERO GREC	3.37	5.14	34.49	1.77	5.14	34.49	1.77	5.14	34.49	1.77
30	0900245	-	QUESO CABRA RULO FLEUR 20	1.91	2.74	30.30	0.83	2.74	30.30	0.83	2.74	30.30	0.83
30	0900246	-	BLUE STILTON CU?A 150GR	2.66	3.84	30.67	1.18	3.84	30.67	1.18	3.84	30.67	1.18
30	0900247	-	CREMA TGT 125GR	1.07	1.78	39.85	0.71	1.78	39.85	0.71	1.78	39.85	0.71
30	0900250	-	CAMENBERT 125 GR	1.50	2.39	37.35	0.89	2.39	37.35	0.89	2.39	37.35	0.89
30	0900251	-	BRIE 125 GR TGT	1.70	2.39	29.00	0.69	2.39	29.00	0.69	2.39	29.00	0.69
30	0900255	-	RALL ESPECIAL PIZZA HOCH	1.22	2.64	53.86	1.42	2.64	53.86	1.42	2.64	53.86	1.42
30	0900277	-	FRICODAM CHEDAR ROJO 200	1.69	2.98	43.30	1.29	2.98	43.30	1.29	2.98	43.30	1.29
30	0900278	-	FRICODAM CHEDAR VINTAG200	1.84	3.22	42.88	1.38	3.22	42.88	1.38	3.22	42.88	1.38
30	0900279	-	FRICODAM CHEDAR CURADO200	1.79	3.03	40.90	1.24	3.03	40.90	1.24	3.03	40.90	1.24

100



---

Si desea consultar, ampliar información o realizar un demo on line puede contactar con:



+34 981 613 709

[comercial@classone.es](mailto:comercial@classone.es)

15172 – Rafael Alberti, 6 Bajo  
Perillo (Oleiros)  
A Coruña

#### Disclaimer

El presente informe/documento es estrictamente confidencial y de uso interno de la Sociedad, y no podrá ser entregado, ni permitirse el acceso a terceros o hacer referencia al mismo en comunicaciones sin nuestro consentimiento previo por escrito.

Este documento ha sido preparado con fines exclusivamente informativos (nunca con carácter contractual) y refleja una serie de observaciones de carácter general sobre Class One.

Class One no acepta ningún tipo de responsabilidad frente a la Sociedad ni frente a ningún tercero como consecuencia de las decisiones o acciones que pueden ser adoptadas por la Sociedad basándose en el contenido de este documento.

En caso de contradicción o conflicto entre la versión electrónica y el documento físico, prevalecerá el documento físico.