



# FAQS

Exportación Tabla de Teléfonos.

**Mayo 2.016**

15 de Mayo de 2.016



# FAQS

## Exportación Tabla de Teléfonos.

Mediante este procedimiento se pretende facilitar la Cargo/Modificación de la Tabla de Equivalencias para las Interfaces entre Seven Stars y los Programas de Tarificación.

Apartado 6.G. Existen 3 nuevos botones (E), (D), (I)

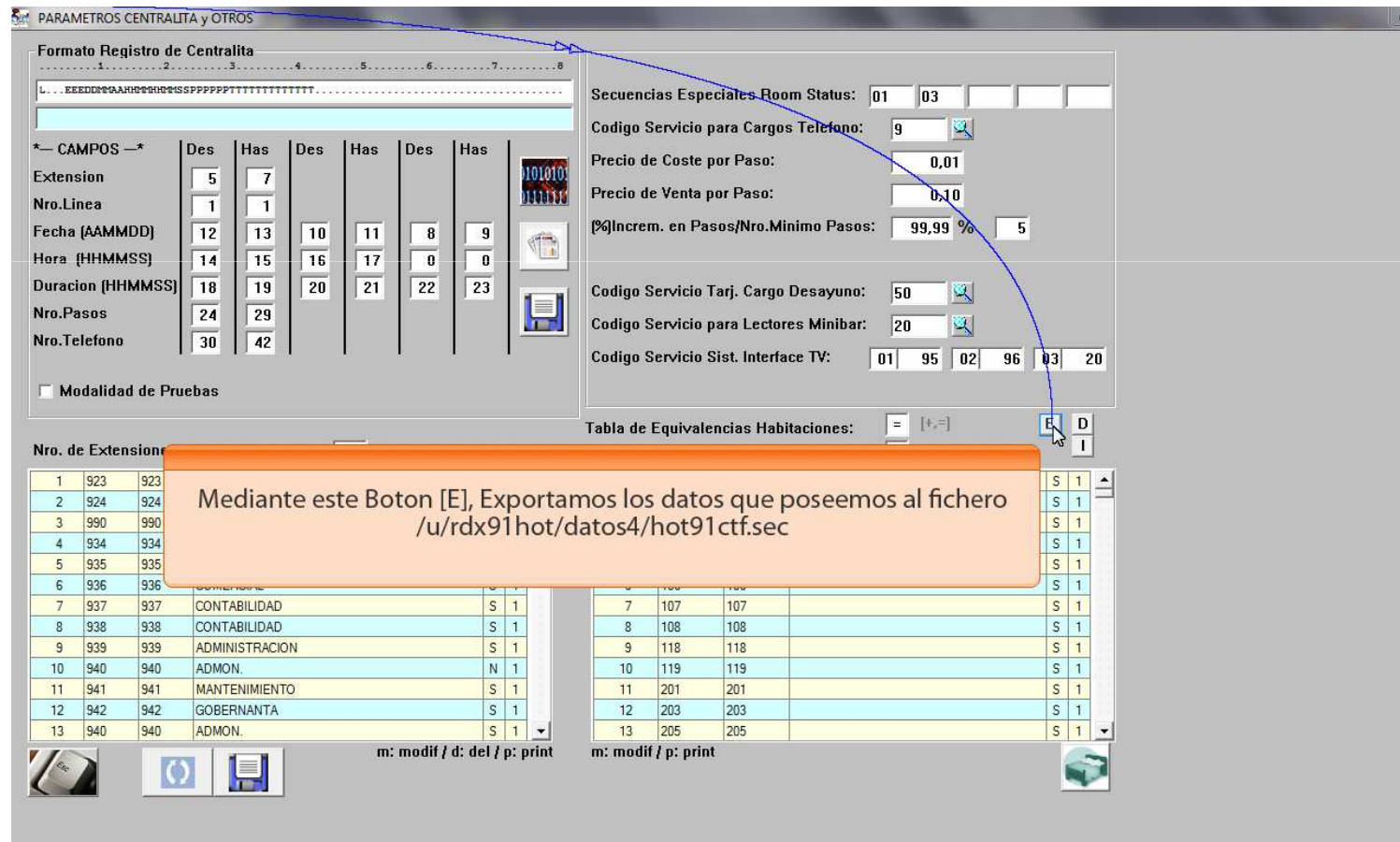

Formato Registro de Centralita

* CAMPOS *	Des	Has	Des	Has	Des	Has
Extension	5	7				
Nro.Linea	1	1				
Fecha (AAMDD)	12	13	10	11	8	9
Hora (HHMMSS)	14	15	16	17	0	0
Duracion (HHMMSS)	18	19	20	21	22	23
Nro.Pasos	24	29				
Nro.Telefono	30	42				

Secuencias Especiales Room Status: 01 03

Codigo Servicio para Cargos Telefono: 9

Precio de Coste por Paso: 0,01

Precio de Venta por Paso: 0,10

%Increm. en Pasos/Nro.Minimo Pasos: 99,99 % 5

Codigo Servicio Tarj. Cargo Desayuno: 50

Codigo Servicio para Lectores Minibar: 20

Codigo Servicio Sist. Interface TV: 01 95 02 96 03 20

Tabla de Equivalencias Habitaciones: = [+,-]

Mediante este Boton [E], Exportamos los datos que poseemos al fichero /u/rdx91hot/datos4/hot91ctf.sec

m: modif / d: del / p: print      m: modif / p: print

# FAQS



## Exportación Tabla de Teléfonos.

---

Ahora debe proceder a modificar, SIN VARIAR LA ESTRUCTURA el fichero texto

`/u/rdx91hot/datos4/hot91ctf.sec`

Se Aconseja que antes de pasar este nuevo proceso duplique el fichero de control

**`/u/rdx91hot/progra/hot91cnt.dat`**

Cuando tenga todo el trabajo ya hecho, vuelva a la opción 6.G., y proceda a borrar los datos de la Centralita, boton [D], solo lo podrá hacer si está en la máxima clave (Clave .1.),

Y el siguiente PASO será incorporar la nueva TABLA que hemos grabado, para ello pulse la tecla [I], y se insertarán los nuevos valores.

# FAQS



## Exportación Tabla de Teléfonos.

PARAMETROS CENTRALITA y OTROS

Formato Registro de Centralita

Secuencias Especiales Room Status: 01 03

Codigo Servicio para Cargos Telefono: 9

Precio de Coste por Paso: 0,01

Precio de Venta por Paso: 0,10

%Increm. en Pasos/Nro.Minimo Pasos: 99,99 % 5

Codigo Servicio Tarj. Cargo Desayuno: 50

Codigo Servicio para Lectores Minibar: 20

Codigo Servicio Sist. Interface TV: 01 95 02 96 03 20

Tabla de Equivalencias Habitaciones: = [F, D]

Funcion Transferecia (Habitaciones): = [F, D]

Haga clic en el botón D

Nro. de Extensiones / Programacion:	32				
1	923	923	RECEPCION	S	1
2	924	924	RECEPCION	S	1
3	990	990	JEFE RECEPCION	S	1
4	934	934	DIRECTOR GENERAL	S	1
5	935	935	DIRECTOR ADMINISTRACION	S	1
6	936	936	COMERCIAL	S	1
7	937	937	CONTABILIDAD	S	1
8	938	938	CONTABILIDAD	S	1
9	939	939	ADMINISTRACION	S	1
10	940	940	ADMON.	N	1
11	941	941	MANTENIMIENTO	S	1
12	942	942	GOBERNANTA	S	1
13	940	940	ADMON.	S	1

m: modif / d: del / p: print

PARAMETROS CENTRALITA y OTROS

Formato Registro de Centralita

Secuencias Especiales Room Status: 01 03

Codigo Servicio para Cargos Telefono: 9

Precio de Coste por Paso: 0,01

Precio de Venta por Paso: 0,10

%Increm. en Pasos/Nro.Minimo Pasos: 99,99 % 5

Codigo Servicio Tarj. Cargo Desayuno: 50

Codigo Servicio para Lectores Minibar: 20

Codigo Servicio Sist. Interface TV: 01 95 02 96 03 20

Tabla de Equivalencias Habitaciones: = [F, D]

Funcion Transferecia (Habitaciones): = [F, D]

Haga clic en el botón Aceptar

Nro. de Extensiones / Programacion:	32				
1	923	923	RECEPCION	S	1
2	924	924	RECEPCION	S	1
3	990	990	JEFE RECEPCION	S	1
4	934	934	DIRECTOR GENERAL	S	1
5	935	935	DIRECTOR ADMINISTRACION	S	1
6	936	936	COMERCIAL	S	1
7	937	937	CONTABILIDAD	S	1
8	938	938	CONTABILIDAD	S	1
9	939	939	ADMINISTRACION	S	1
10	940	940	ADMON.	N	1
11	941	941	MANTENIMIENTO	S	1
12	942	942	GOBERNANTA	S	1
13	940	940	ADMON.	S	1

m: modif / p: print

Para pasar este proceso  
Necesita CLAVE MAXIMA

Aceptar

# FAQS

## Exportación Tabla de Teléfonos.

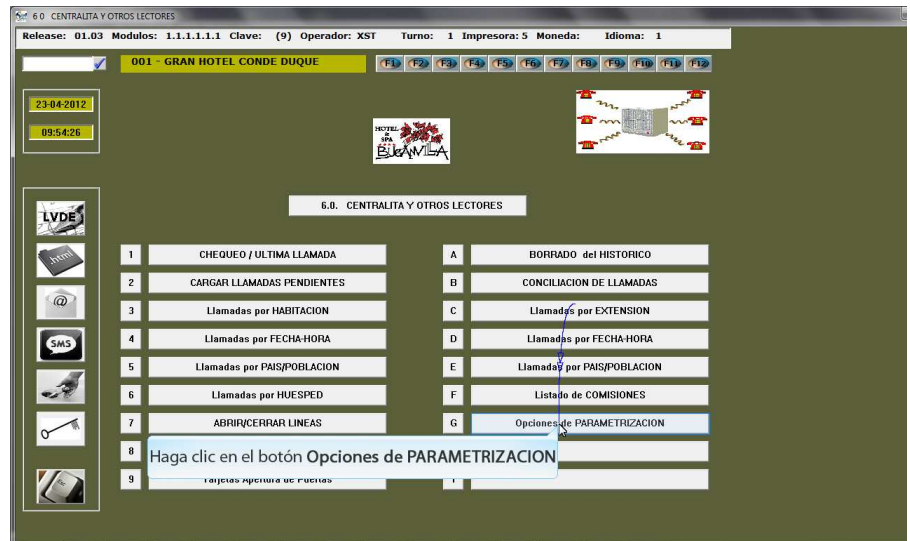
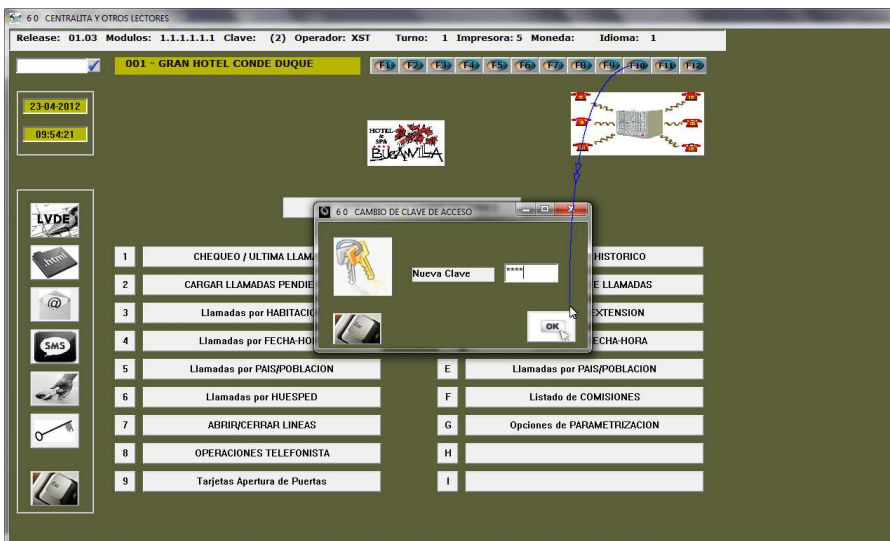
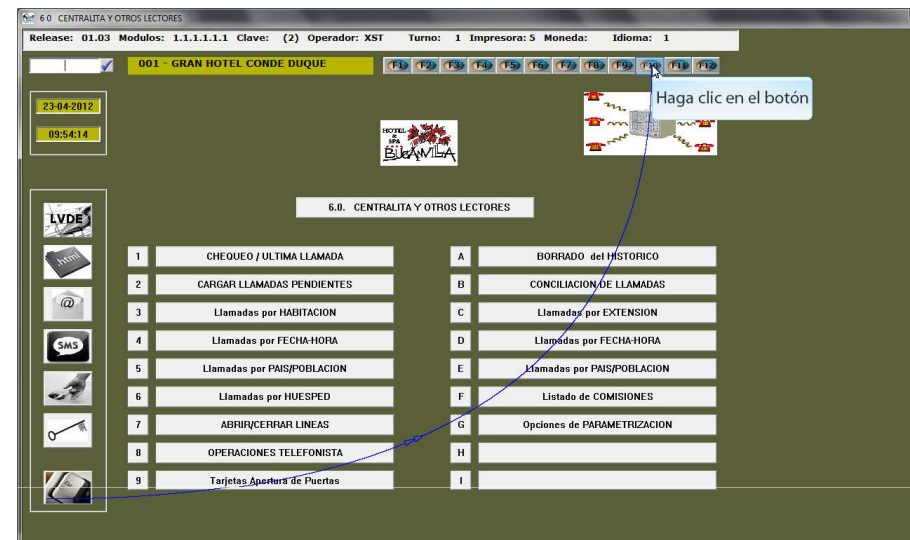
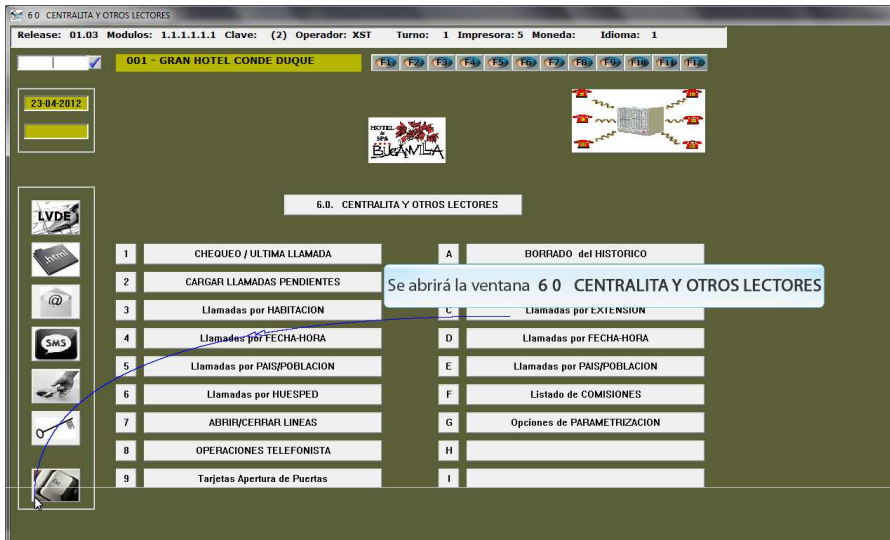

# FAQS

## Exportación Tabla de Teléfonos.



PARAMETROS CENTRALITA Y OTROS

Formato Registro de Centralita

Secuencias Especiales Room Status: 01 03

Codigo Servicio para Cargos Telefono: 9

Precio de Coste por Paso: 0,01

Precio de Venta por Paso: 0,10

%Incr. en Pasos/Nro.Minimo Pasos: 99,99 % 5

Codigo Servicio Tarj. Cargo Desayuno: 50

Codigo Servicio para Lectores Minibar: 20

Codigo Servicio Sist. Interface TV: 01 95 02 96 03 20

Tabla de Equivalencias Habitaciones: = [+,-] E D

Funcion Transferecia (Habitaciones): = [+,-]

Nro. de Extensiones / Programacion: 32

Nro.	Ext.	Ext.	DESCRIPCION	S	T
1	923	923	RECEPCION	S	1
2	924	924	RECEPCION	S	1
3	990	990	JEFE RECEPCION	S	1
4	934	934	DIRECTOR GENERAL	S	1
5	935	935	DIRECTOR ADMINISTRACION	S	1
6	936	936	COMERCIAL	S	1
7	937	937	CONTABILIDAD	S	1
8	938	938	CONTABILIDAD	S	1
9	939	939	ADMINISTRACION	S	1
10	940	940	ADMON.	N	1
11	941	941	MANTENIMIENTO	S	1
12	942	942	GOBERNANTA	S	1
13	940	940	ADMON.	S	1

m: modif / d: del / p: print

Haga clic en el botón D

PARAMETROS CENTRALITA Y OTROS

Formato Registro de Centralita

Secuencias Especiales Room Status: 01 03

Codigo Servicio para Cargos Telefono: 9

Precio de Coste por Paso: 0,01

Precio de Venta por Paso: 0,10

%Incr. en Pasos/Nro.Minimo Pasos: 99,99 % 5

Codigo Servicio Tarj. Cargo Desayuno: 50

Codigo Servicio para Lectores Minibar: 20

Codigo Servicio Sist. Interface TV: 01 95 02 96 03 20

Tabla de Equivalencias Habitaciones: = [+,-] E D

Funcion Transferecia (Habitaciones): = [+,-]

Nro. de Extensiones / Programacion: 32

Nro.	Ext.	Ext.	DESCRIPCION	S	T
1	923	923	RECEPCION	S	1
2	924	924	RECEPCION	S	1
3	990	990	JEFE RECEPCION	S	1
4	934	934	DIRECTOR GENERAL	S	1
5	935	935	DIRECTOR ADMINISTRACION	S	1
6	936	936	COMERCIAL	S	1
7	937	937	CONTABILIDAD	S	1
8	938	938	CONTABILIDAD	S	1
9	939	939	ADMINISTRACION	S	1
10	940	940	ADMON.	N	1
11	941	941	MANTENIMIENTO	S	1
12	942	942	GOBERNANTA	S	1
13	940	940	ADMON.	S	1

m: modif / d: del / p: print

Haga clic en el botón Aceptar

PARAMETROS CENTRALITA Y OTROS

Formato Registro de Centralita

Secuencias Especiales Room Status: 01 03

Codigo Servicio para Cargos Telefono: 9

Precio de Coste por Paso: 0,01

Precio de Venta por Paso: 0,10

%Incr. en Pasos/Nro.Minimo Pasos: 99,99 % 5

Codigo Servicio Tarj. Cargo Desayuno: 50

Codigo Servicio para Lectores Minibar: 20

Codigo Servicio Sist. Interface TV: 01 95 02 96 03 20

Tabla de Equivalencias Habitaciones: = [+,-] E D

Funcion Transferecia (Habitaciones): = [+,-]

Nro. de Extensiones / Programacion: 32

Nro.	Ext.	Ext.	DESCRIPCION	S	T
1	923	923	RECEPCION	S	1
2	924	924	RECEPCION	S	1
3	990	990	JEFE RECEPCION	S	1
4	934	934	DIRECTOR GENERAL	S	1
5	935	935	DIRECTOR ADMINISTRACION	S	1
6	936	936	COMERCIAL	S	1
7	937	937	CONTABILIDAD	S	1
8	938	938	CONTABILIDAD	S	1
9	939	939	ADMINISTRACION	S	1
10	940	940	ADMON.	N	1
11	941	941	MANTENIMIENTO	S	1
12	942	942	GOBERNANTA	S	1
13	940	940	ADMON.	S	1

m: modif / d: del / p: print

Haga clic en el botón D

# FAQS

## Exportación Tabla de Teléfonos.

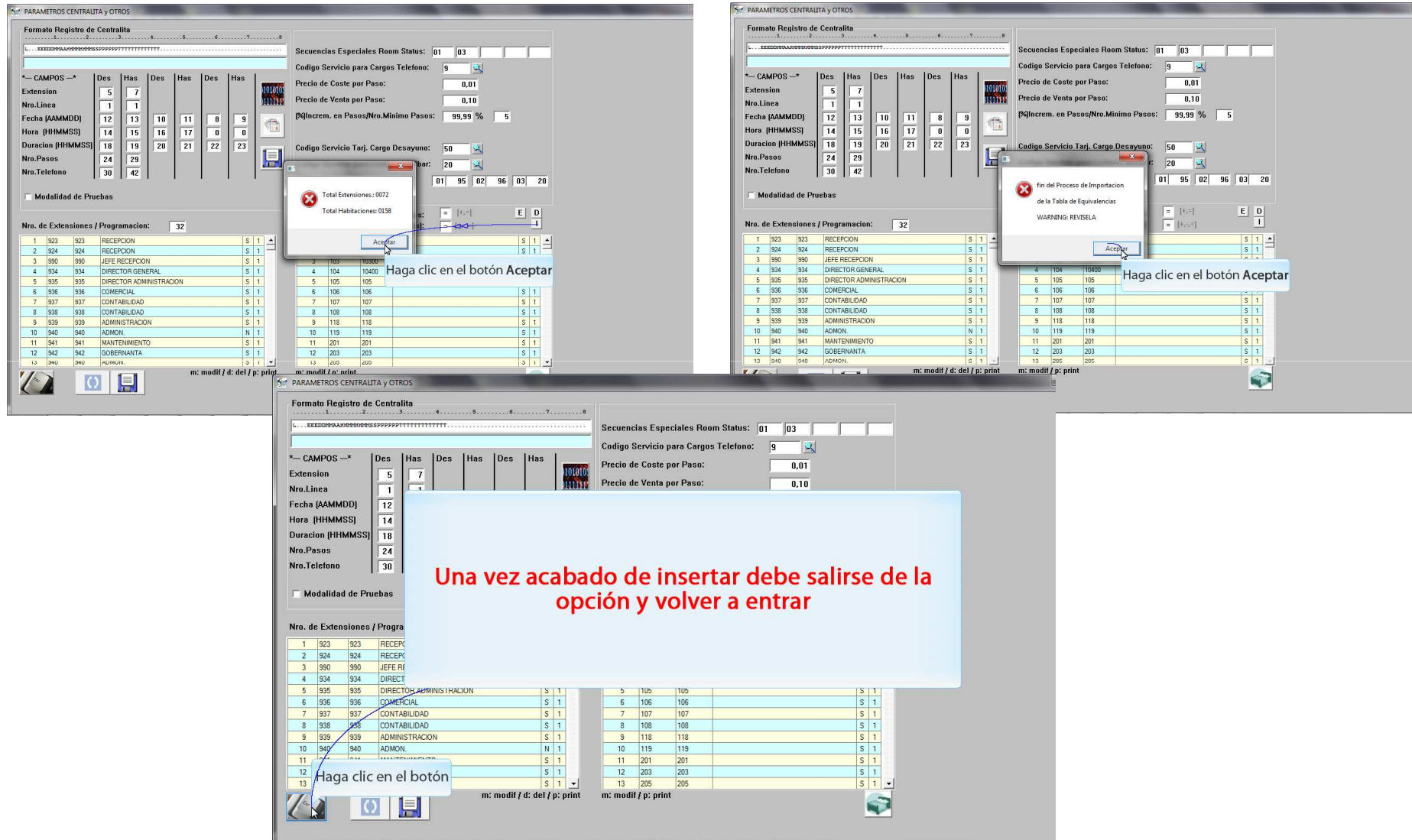

Una vez acabado de insertar debe salirse de la opción y volver a entrar

# FAQS

## Exportación Tabla de Teléfonos.

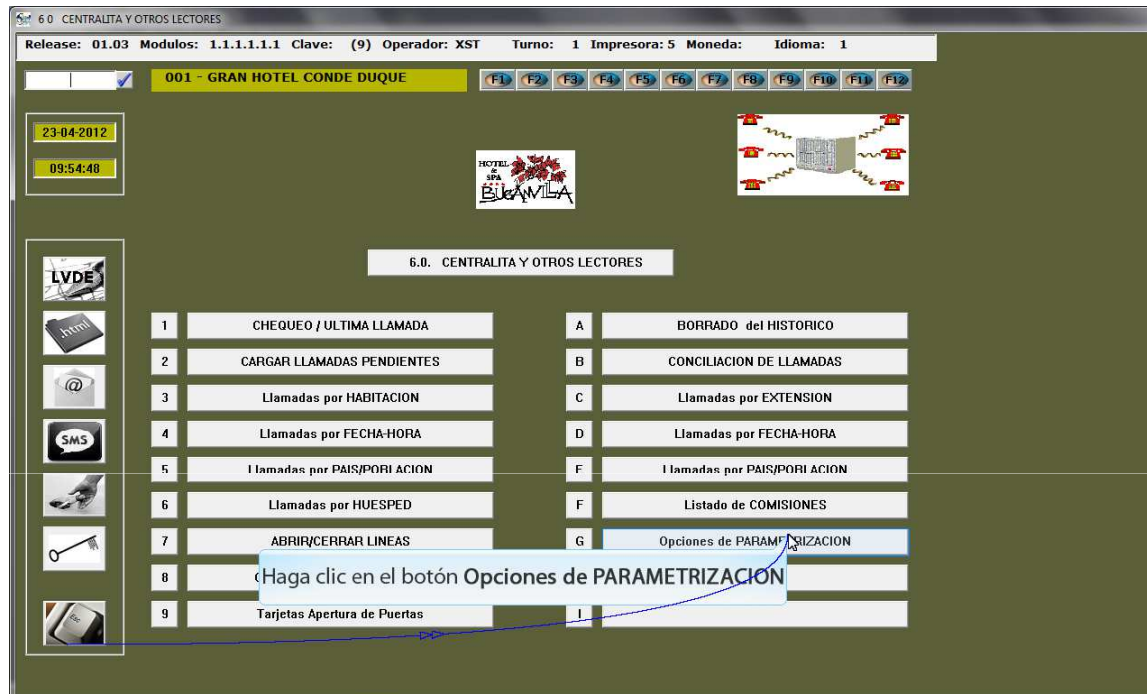

Ya debería tener la nueva tabla incorporada.

Debe comprobarla perfectamente para el buen funcionamiento de los telefonos

Este es un utilitario, su funcionamiento es restringido y no se asegura que los resultados sean los deseados.





### **Disclaimer**

El presente informe/documento es estrictamente confidencial y de uso interno de la Sociedad, y no podrá ser entregado, ni permitirse el acceso a terceros o hacer referencia al mismo en comunicaciones sin nuestro consentimiento previo por escrito.

Este documento ha sido preparado con fines exclusivamente informativos (nunca con carácter contractual) y refleja una serie de observaciones de carácter general sobre Class One.

Class One no acepta ningún tipo de responsabilidad frente a la Sociedad ni frente a ningún tercero como consecuencia de las decisiones o acciones que pueden ser adoptadas por la Sociedad basándose en el contenido de este documento.

En caso de contradicción o conflicto entre la versión electrónica y el documento físico, prevalecerá el documento físico.