



Nuevas Release 2011 y superiores

Mejora en Especial COBROS a TTOO (.D.A.)

Mayo 2.016

16 de Mayo de 2.016

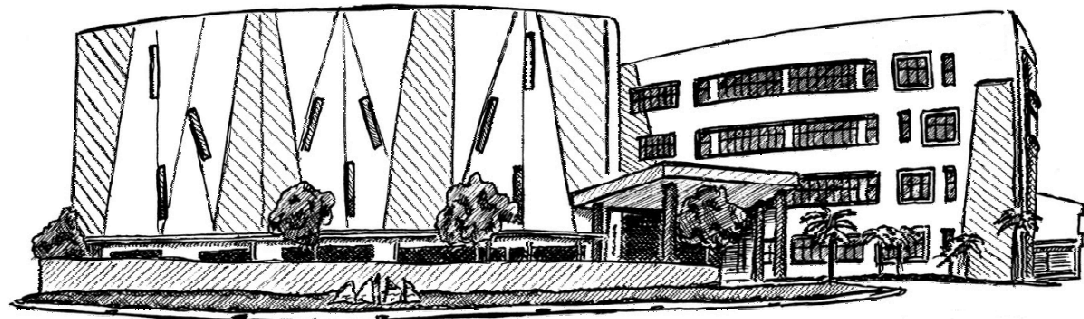

Nuevas Release 2011 y superiores

Mejora en Especial COBROS a TTOO (.D.A.)



Opción de Excel en Especial
Cobros a TTOO

Opción .D.A.

Nuevas Release 2011 y superiores

Mejora en Especial COBROS a TTOO (.D.A.)



Para que se puedan “cuadrar” con los pagos que nos hacen los TTOO, ya que suele haber bastantes diferencias, se incrementa la opción de Excel, para que antes de proceder realmente al cobro de sus facturas, se “casen” estas con el pago que ha enviado el TTOO, y a su vez poder dar dicho informe a quien proceda para que reclame o sea consciente de las diferencias, al igual que justifique porque existen estas diferencias, si procediese.

Nuevas Release 2011 y superiores

Mejora en Especial COBROS a TTOO (.D.A.)



COBROS ESPECIALES A TTOO

[A / E] **A** A= Agencia E= Empresa

Codigo Age./Emp. **CORTE**

Nombre Age./Emp. **EL CORTE INGLES NP 368704**

Importe Total **1.325,55**

Forma de Pago **4BADMON**
4B ADMINISTRACION

Date - Fecha **04-07-2010**

Comprobante - Mate **777 000062**

ok

Pulse la tecla Enter

Nuevas Release 2011 y superiores

Mejora en Especial COBROS a TTOO (.D.A.)



COBROS ESPECIALES A TTOO

[A / E] A A= Agencia E= Empresa

Codigo Age./Emp.

Nombre Age./Emp.

Importe Total

Forma de Pago

Date - Fecha

Comprobante - Mate

Nro.Factura	Fecha Factura	Total Factura	Saldo Pendiente
1099602	2009-08-23	309,70	18,64
1099978	2009-09-04	156,25	78,12
1104043	2010-04-22	67,41	67,41
1104197	2010-04-26	393,98	393,98
1104412	2010-05-05	234,68	234,68
1104556	2010-05-11	1.313,27	1.313,27
1104969	2010-05-23	917,89	917,89
1105005	2010-05-24	202,23	202,23
1105052	2010-05-25	65,91	65,91
1105091	2010-05-26	382,51	382,51
1105117	2010-05-27	87,64	87,64
1105334	2010-06-04	202,63	202,63
1105396	2010-06-05	368,01	368,01
1105408	2010-06-05	139,99	139,99
1105415	2010-06-05	280,00	280,00
1105436	2010-06-06	394,57	394,57
1105468	2010-06-06	911,99	911,99
1105550	2010-06-08	602,62	602,62
1105561	2010-06-08	2.072,39	2.072,39
1105684	2010-06-12	512,59	512,59
1105701	2010-06-13	75,33	75,33
		156,46	156,46
		156,46	156,46
		559,98	559,98
1106068	2010-06-22	475,17	475,17
1106070	2010-06-22	599,20	599,20
357237	2010-06-25	86,67	35,45

Haga clic en el botón

Marcar / DesMarcar TODAS

Total Pendiente

Saldo Restante

Para Seleccionar haga doble-click sobre una celda o pulse <Intro>. Para Modificar el Importe, pulse <M>

Nuevas Release 2011 y superiores

Mejora en Especial COBROS a TTOO (.D.A.)

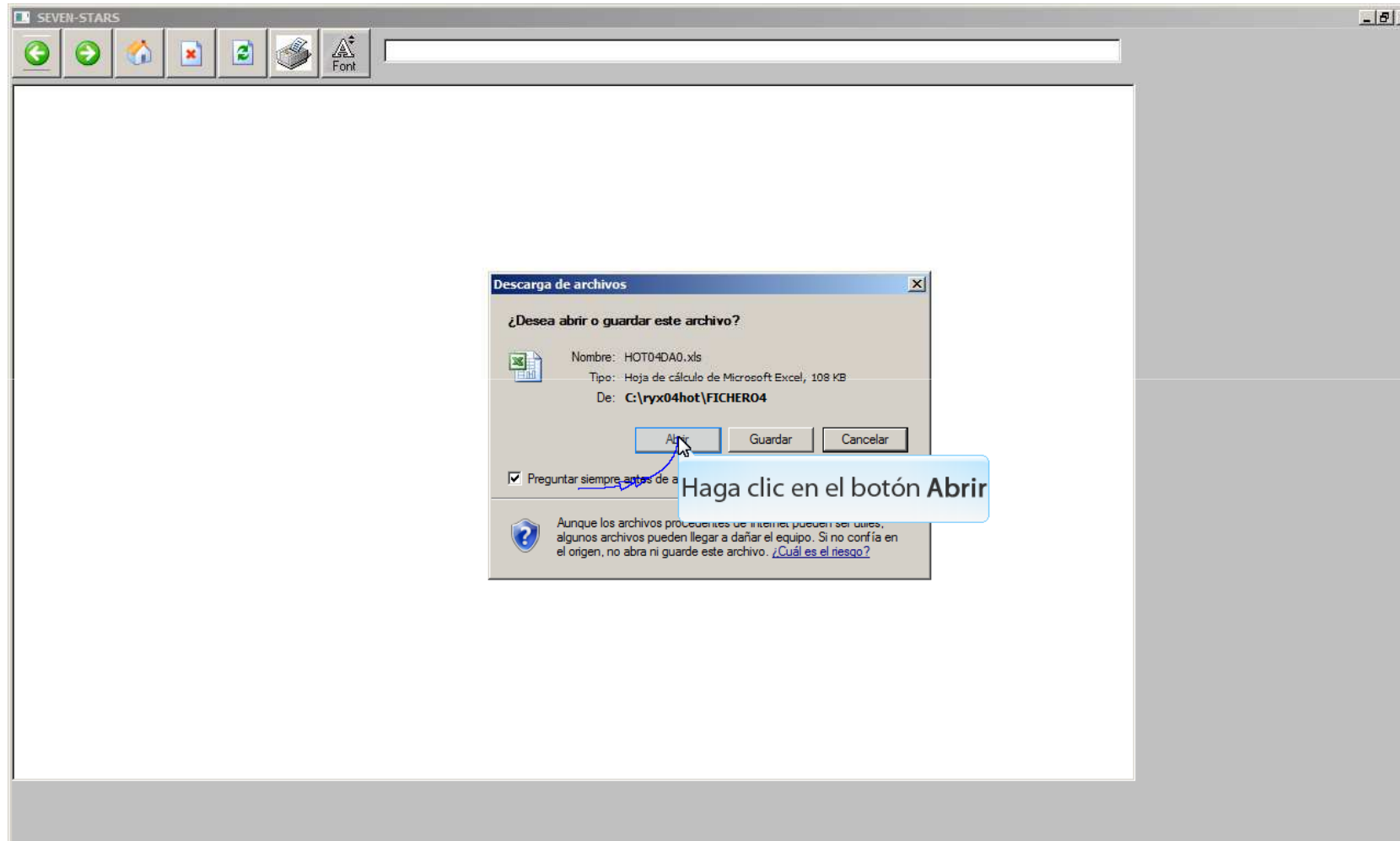

Nuevas Release 2011 y superiores

Mejora en Especial COBROS a TTOO (.D.A.)



	A	B	C	D	E	F	G	H	I	J	K	L
1		1099602	23/08/2009	309,7	18,64	18,64						
2		1099978	04/09/2009	156,25	78,12	78,12	LOC.0013909					
3		1104043	22/04/2010	67,41	67,41	67,41						
4		1104197	26/04/2010	393,98	393,98	393,98	REUNION CL					
5		1104412	05/05/2010	234,68	234,68	234,68						
6		1104556	11/05/2010	1.313,27	1.313,27	1.313,27						
7		1104969	23/05/2010	917,89	917,89	917,89						
8		1105005	24/05/2010	202,23	202,23	202,23						
9		1105052	25/05/2010	65,91	65,91	65,91						
10		1105091	26/05/2010	382,51	382,51	382,51						
11		1105117	27/05/2010	87,64	87,64	87,64						
12		1105334	04/06/2010	202,63	202,63	202,63						
13		1105396	05/06/2010	368,01	368,01	368,01						
14		1105408	05/06/2010	139,99	139,99	139,99						
15		1105415	05/06/2010	280	280	280						
16		1105436	06/06/2010	394,57	394,57	394,57						
17		1105468	06/06/2010	911,99	911,99	911,99						
18		1105550	08/06/2010	602,62	602,62	602,62						
19		1105561	08/06/2010	2.072,39	2.072,39	2.072,39						
20		1105684	12/06/2010	512,59	512,59	512,59						
21		1105701	13/06/2010	75,33	75,33	75,33						
22		1105916	18/06/2010	156,46	156,46	156,46						
23		1105925	18/06/2010	156,46	156,46	156,46						
24		1106047	22/06/2010	559,98	559,98	559,98						
25		1106068	22/06/2010	475,17	475,17	475,17						
26		1106070	22/06/2010	599,2	599,2	599,2						
27		357237	25/06/2010	86,67	35,45	35,45						
28												
29												
30												
31												
32												
33												
34												



Disclaimer

El presente informe/documento es estrictamente confidencial y de uso interno de la Sociedad, y no podrá ser entregado, ni permitirse el acceso a terceros o hacer referencia al mismo en comunicaciones sin nuestro consentimiento previo por escrito.

Este documento ha sido preparado con fines exclusivamente informativos (nunca con carácter contractual) y refleja una serie de observaciones de carácter general sobre Class One.

Class One no acepta ningún tipo de responsabilidad frente a la Sociedad ni frente a ningún tercero como consecuencia de las decisiones o acciones que pueden ser adoptadas por la Sociedad basándose en el contenido de este documento.

En caso de contradicción o conflicto entre la versión electrónica y el documento físico, prevalecerá el documento físico.