



CENTRALITA y Otros INTERFACES

6.3/4/5/6. Llamadas por ...

Mayo 2.016

18 de Mayo de 2.016



CENTRALITA y Otros INTERFACES



6.3/4/5/6. Llamadas por ...

HISTORICOS de LLAMADAS de HABITACIONES (Opción .6. 3/4/5/6.)

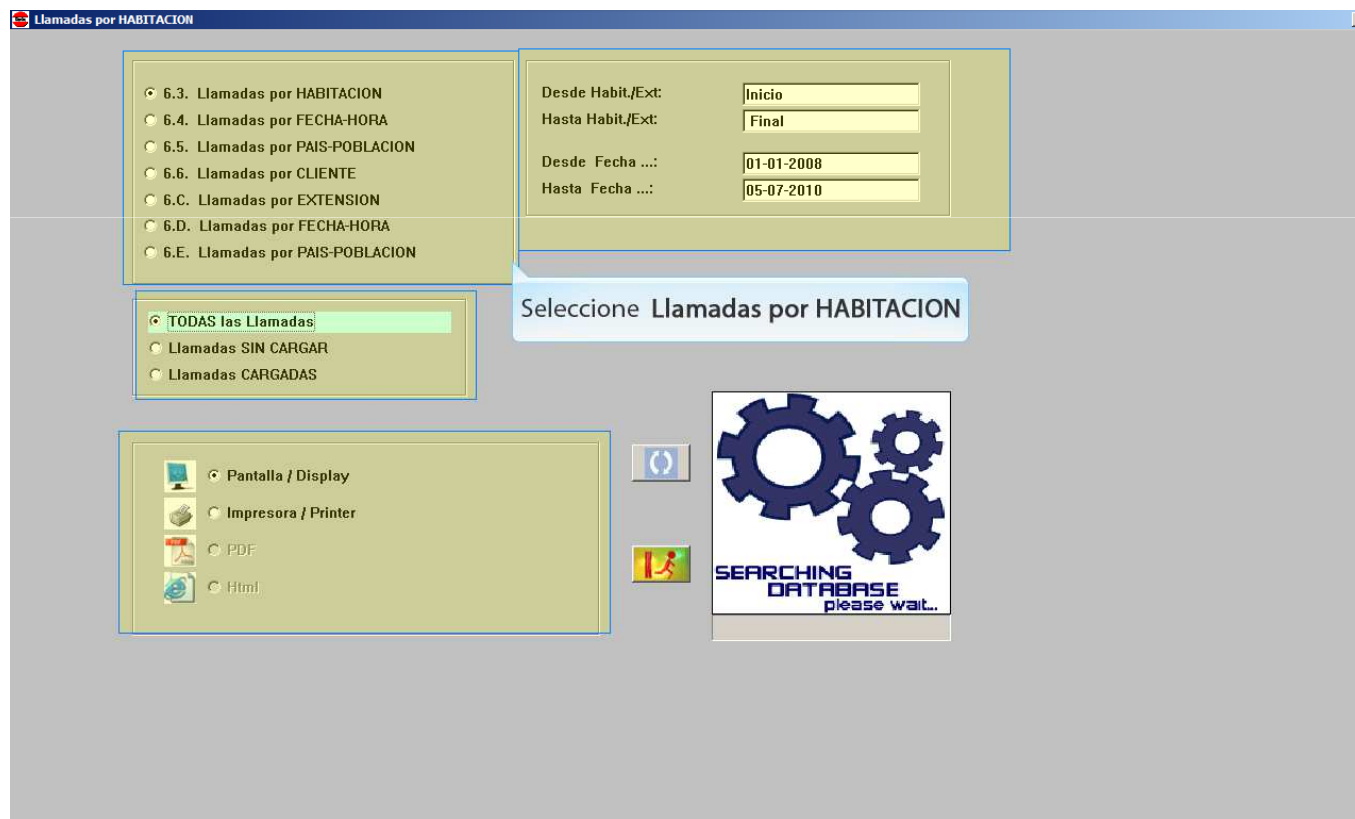

CENTRALITA y Otros INTERFACES



6.3/4/5/6. Llamadas por ...

The screenshot shows a software interface for filtering calls by room. On the left, there are radio buttons for different filter categories: 6.3. Llamadas por HABITACION, 6.4. Llamadas por FECHA-HORA, 6.5. Llamadas por PAIS-POBLACION, 6.6. Llamadas por CLIENTE, 6.C. Llamadas por EXTENSION, 6.D. Llamadas por FECHA-HORA, and 6.E. Llamadas por PAIS-POBLACION. Below these are options for 'Todas las Llamadas', 'Llamadas SIN CARGAR', and 'Llamadas CARGADAS'. At the bottom left, there are icons for 'Pantalla / Display', 'Impresora / Printer', 'PDF', and 'Html'. On the right, there are input fields for 'Desde Habit/Ext:' (Inicio), 'Hasta Habit/Ext:' (Final), 'Desde Fecha ...:' (01-01-2008), and 'Hasta Fecha ...:' (05-07-2010). A 'Haga' button is visible. Below the filters is a table with columns: 'Nº Hab.', 'Nombre', 'Fecha', 'Hora', 'Telefono', 'Ll. Fac.', and 'Importe'. The table contains data for various rooms and their call records.

Nº Hab.	Nombre	Fecha	Hora	Telefono	Ll. Fac.	Importe
108	MOLINA MORALES DIEGO	01-04-2008	19:27	03408963		66
108	MOLINA MORALES DIEGO	01-04-2008	19:34	01210415		76
108	MOLINA MORALES DIEGO	01-04-2008	19:49	02523845		40
108	TOTAL Hab. €/m					182
108	TOTAL Hab. €/m					1.82
109	CHESONNER PATRICIA	02-04-2008	21:06	03314974168		142
109	TOTAL Hab. €/m					142
109	TOTAL Hab. €/m					1.42
112	BIBILON SANCHO JAME	03-04-2008	09:48	02119744		40
112	BIBILON SANCHO JAME	03-04-2008	10:12	02119744		40
112	TOTAL Hab. €/m					80
112	TOTAL Hab. €/m					0.80
114	BIBILON SANCHO JAME	03-04-2008	18:54	71401603		28
114	TOTAL Hab. €/m					28
114	TOTAL Hab. €/m					0.28
115	JONSSON JON PALL	01-04-2008	19:22	0346077287		990
115	JONSSON JON PALL	01-04-2008	21:12	0346425009		1267
115	JONSSON JON PALL	01-04-2008	21:28	0346402204		126
115	JONSSON JON PALL	01-04-2008	21:31	18200141		90
115	TOTAL Hab. €/m					2081
115	TOTAL Hab. €/m					20.81
116	BIBILON SANCHO JAME	03-04-2008	00:27	04171395		64
116	TOTAL Hab. €/m					64
116	TOTAL Hab. €/m					0.64
200	CAFETERIA	01-04-2008	11:56	19695423		7
200	CAFETERIA	01-04-2008	13:11	4891984		36
200	CAFETERIA	01-04-2008	13:24	06654626		30
200	TOTAL Hab. €/m					73
200	TOTAL Hab. €/m					0.73

Obtendremos un listado por habitaciones de las llamadas efectuadas Desde/Hasta una habitación o extensión y Desde/Hasta una fecha.

Podremos listar todas las llamadas, aquellas que estén sin cargar o las que estén cargadas.

El listado podremos obtenerlo por pantalla, por impresora o en un archivo PDF.

Una vez seleccionado el listado que deseamos pulsaremos y el resultado será un listado similar al siguiente:

Este listado se podrá exportar a una hoja de cálculo o a la impresora.

CENTRALITA y Otros INTERFACES



6.3/4/5/6. Llamadas por ...

Obtendremos un listado por fecha y hora de las llamadas efectuadas Desde/Hasta una fecha y Desde/Hasta una hora.

Podremos listar todas las llamadas, aquellas que estén sin cargar o las que estén cargadas.

El listado podremos obtenerlo por pantalla, por impresora o en un archivo PDF.

Una vez seleccionado el listado que deseamos pulsaremos y el resultado será un listado similar al siguiente:

Este listado se podrá exportar a una hoja de cálculo o a la impresora.

Fecha	Hora	N Hab	Nombre	Telefono	U Fac	Importe
30-04-2003	09:11	100	CREDITOS	13612000	7	0,07
30-04-2003	09:13	100	CREDITOS	13612000	7	0,07
30-04-2003	09:14	100	CREDITOS	15940996	7	0,07
30-04-2003	09:16	100	CREDITOS	14474115	7	0,07
30-04-2003	09:16	920	ALMACEN	02501100	58	0,58
30-04-2003	09:17	100	CREDITOS	15940996	7	0,07
30-04-2003	09:19	100	CREDITOS	14474115	7	0,07
30-04-2003	09:22	100	CREDITOS	15940996	7	0,07
30-04-2003	09:23	100	CREDITOS	14474115	7	0,07
30-04-2003	09:25	100	CREDITOS	15212596	7	0,07
30-04-2003	09:27	100	CREDITOS	16024300	7	0,07
30-04-2003	09:28	341	MANTENIMIENTO	19015997	30	0,30
30-04-2003	09:32	503	MOND ROMAYATIE	01900450	134	1,34
30-04-2003	09:39	926	DIRECTOR ADMINISTRACION	80956633	34	0,34
30-04-2003	09:48	341	MANTENIMIENTO	19015997	30	0,30
30-04-2003	09:51	923	RECEPCION	34073687	22	0,22
30-04-2003	09:57	923	RECEPCION	02246202	37	0,37
30-04-2003	09:58	100	CREDITOS	14656681	7	0,07
30-04-2003	10:01	937	CONTABILIDAD	15731995	7	0,07
30-04-2003	10:05	923	RECEPCION	02246202	30	0,30
30-04-2003	10:08	923	RECEPCION	15476200	7	0,07
30-04-2003	10:09	941	MANTENIMIENTO	19015997	30	0,30
30-04-2003	10:12	100	CREDITOS	35023475	14	0,14
30-04-2003	10:12	936	DIRECTOR ADMINISTRACION	15613073	7	0,07
30-04-2003			TOTAL Fecha		3941	39,41
			TOTAL Listado		63620	636,20

CENTRALITA y Otros INTERFACES



6.3/4/5/6. Llamadas por ...

Obtendremos un listado por país y población de las llamadas efectuadas Desde/Hasta un país y/o una población y/o una fecha.

Podremos listar todas las llamadas, aquellas que estén sin cargar o las que estén cargadas.

El listado podremos obtenerlo por pantalla, por impresora o en un archivo PDF.

Una vez seleccionado el listado que deseamos pulsaremos y el resultado será un listado similar al siguiente:

Este listado se podrá exportar a una hoja de cálculo o a la impresora.

Nas	Pob	Fecha	Hora	N.Hab	Nombre	Telefono	U.Fac	Import	
993	415	08-01-2003	10:25	942	GOBERNANTA	99930415	33	0.33	
TOTAL Pais								209	2.06
994	600	13-02-2003	12:24	928	ALMACEN	3894600	12	0.12	
994	600	13-02-2003	13:30	928	ALMACEN	3894600	32	0.32	
994	637	14-02-2003	10:31	936	COMERCIAL	17884637	7	0.07	
TOTAL Pais								51	0.51
997	095	16-01-2003	18:31	100	GOMEZ SANCHEZ ANT	86937095	60	0.60	
997	095	16-01-2003	18:44	100	GOMEZ SANCHEZ ANT	86937095	60	0.60	
997	095	16-01-2003	19:07	100	GOMEZ SANCHEZ ANT	86937095	60	0.60	
997	200	27-01-2003	12:30	935	DIRECTOR ADMINST	13997200	7	0.07	
997	200	27-01-2003	12:30	935	DIRECTOR ADMINST	13997200	7	0.07	
997	727	16-01-2003	02:43	108	GOMEZ SANCHEZ ANT	7897727	40	0.40	
997	912	02-04-2003	21:21	200	CAFETERIA	29897912	20	0.20	
TOTAL Pais								254	2.54
998	818	27-01-2003	11:08	207	AGUILERA MONTEAGU	3898618	40	0.40	
TOTAL Pais								40	0.40
999	849	29-03-2003	17:34	923	RECEPCION	02999849	39	0.39	
999	956	02-04-2003	09:03	937	CONTABILIDAD	02999956	17	0.17	
999	956	02-04-2003	11:17	937	CONTABILIDAD	02999956	25	0.25	
999	967	10-02-2003	23:59	711	PAMPRES BARRACDBA	02999967	40	0.40	
TOTAL Pais								121	1.21
TOTAL Llamado								6300	636.20

CENTRALITA y Otros INTERFACES



6.3/4/5/6. Llamadas por ...

Obtendremos un listado por clientes de las llamadas efectuadas Desde/Hasta un cliente y/o una fecha.

Podremos listar todas las llamadas, aquellas que estén sin cargar o las que estén cargadas.

El listado podremos obtenerlo por pantalla, por impresora o en un archivo PDF.

Una vez seleccionado el listado que deseamos pulsaremos para visualizar el resultado.

Este listado se podrá exportar a una hoja de cálculo o a la impresora.



Disclaimer

El presente informe/documento es estrictamente confidencial y de uso interno de la Sociedad, y no podrá ser entregado, ni permitirse el acceso a terceros o hacer referencia al mismo en comunicaciones sin nuestro consentimiento previo por escrito.

Este documento ha sido preparado con fines exclusivamente informativos (nunca con carácter contractual) y refleja una serie de observaciones de carácter general sobre Class One.

Class One no acepta ningún tipo de responsabilidad frente a la Sociedad ni frente a ningún tercero como consecuencia de las decisiones o acciones que pueden ser adoptadas por la Sociedad basándose en el contenido de este documento.

En caso de contradicción o conflicto entre la versión electrónica y el documento físico, prevalecerá el documento físico.