



E. E.I.S. Executive Information System

E.8. ESTUDIOS de PRODUCCION

E.8.1. Por TARIFAS de PRECIOS

Mayo 2.016

21 de Mayo de 2.016

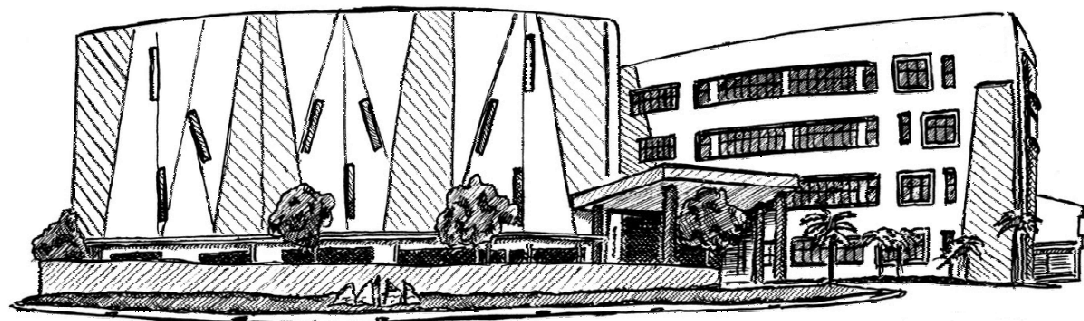

E.8.1. Por TARIFAS de PRECIOS.

Estudios de Producción Por Tarifas de Precios (Opción .E.8.1.)

Esta opción nos ofrece una completa información sobre la Producción del Hotel basada en diferentes criterios.

E.8.1. Por TARIFAS de PRECIOS.

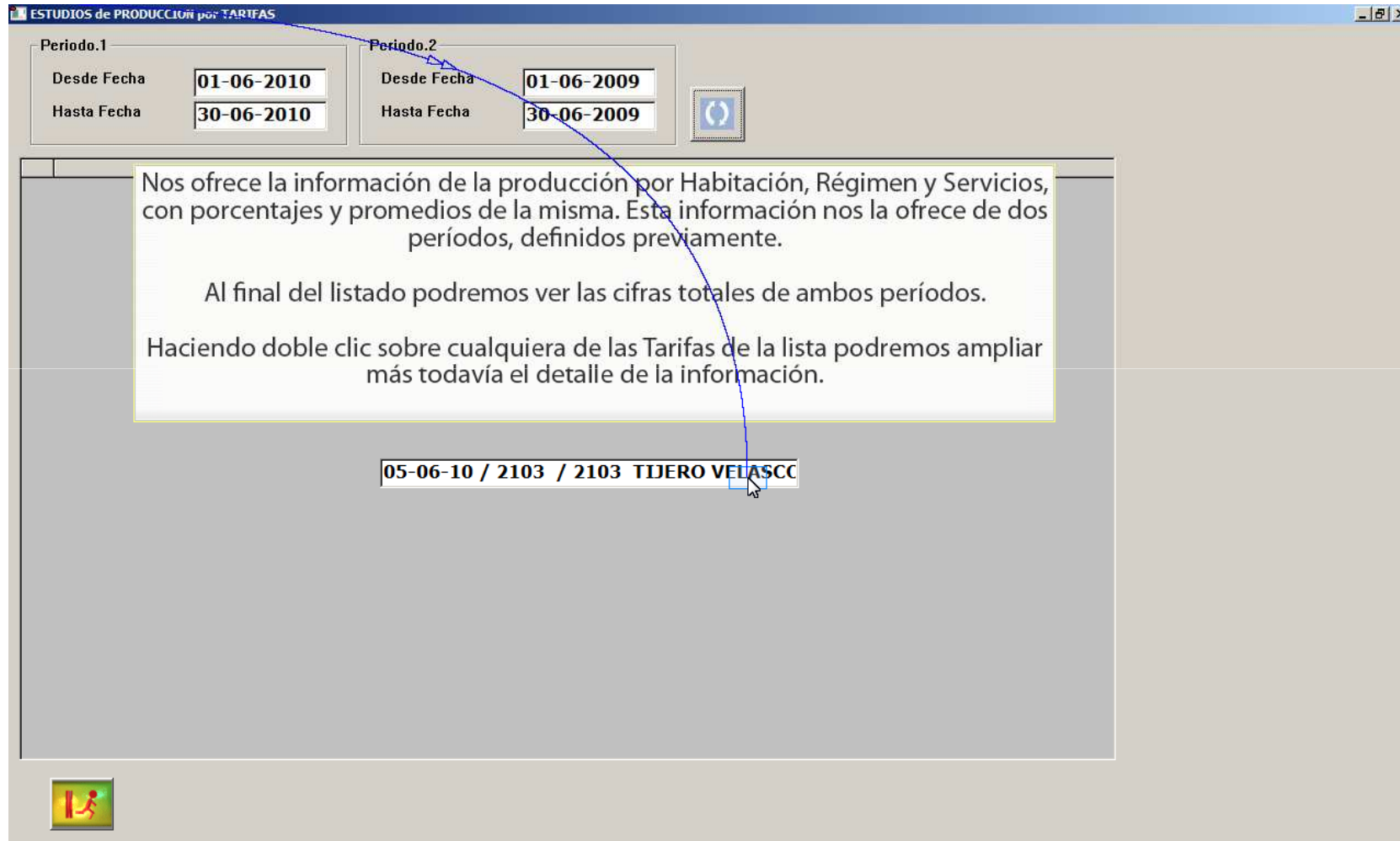



E.8.1. Por TARIFAS de PRECIOS.

ESTUDIOS de PRODUCCION por TARIFAS

Periodo.1
Desde Fecha: 01-06-2010
Hasta Fecha: 30-06-2010

Periodo.2
Desde Fecha: 01-06-2009
Hasta Fecha: 30-06-2009

	Codigo	Nombre	ve..	Hab.Ocu.	Pax	Produc. H	Produc. R	Produc. S	Produc. T	% Hab.	% Prod. H	% Prod. R
1	*****		1	0	0	93.194,52	130,46	70.170,...	163.495,...	0,00	35,02	0,30
2	*****		2	0	0	25.194,85	1.284,77	97.197,...	123.677,...	0,00	24,52	8,10
3	100AD	100 A+D dui/110 A+D dbl	1	1	2	90,00	20,00	0,00	110,00	0,03	0,03	0,05
4	120AD	TFA: Dui 110AD/DbI 120AD	1	38	73	3.785,00	730,00	4.032,44	8.547,44	1,20	1,42	1,70
5	42AD	GRP 42 AD SUPL 21	1	30	51	1.602,21	592,79	0,00	2.195,00	0,95	0,60	1,38
6	60MP	OFTA SAN JOSE 60+IVA MP	2	2	4	144,00	96,00	0,60	240,60	0,14	0,14	0,61
7	70AD	TFA A+D <DUI 70e/DBL 8...	1	52	61	2.921,00	442,00	19,96	3.382,96	1,65	1,10	1,03
8	70AD	TFA A+D <DUI 70e/DBL 8...	2	4	4	60,00	10,00	6,45	76,45	0,29	0,06	0,06
9	75AD	TFA A+D <DUI 75e/DBL 8...	2	94	157	6.245,00	1.495,40	1.489,42	9.229,82	6,80	6,08	9,43
10	80AD	TFA A+D <DUI 80e/DBL 9...	1	29	35	2.070,00	250,00	458,25	2.778,25	0,92	0,78	0,58
11	CG,TB	COSTAS GALICIA TEMP BA...	1	7	28	382,97	196,00	20,83	599,80	0,22	0,14	0,46
12	DIR	TARIFA OFICIAL	1	473	597	9.413,86	665,07	2.075,34	12.154,27	15,00	3,54	1,55
13	DIR	TARIFA OFICIAL	2	13	33	179,94	0,00	39,42	219,36	0,94	0,18	0,00
14	EMP	EMPRESAS	1	5	5	619,32	52,69	42,77	714,78	0,16	0,23	0,12
15	EMP	EMPRESAS	2	8	14	753,08	181,58	24,38	959,04	0,58	0,73	1,15
16	FITAB	F.I.T. TEMP BA...	2	4	4	124,86	51,88	0,00	176,74	0,14	0,12	0,33
17	FITAG	F.I.T TEMP AL...	2	24	24	787,80	311,28	98,22	1.197,30	0,87	0,77	1,96
18	FITEJ	TFA FIT ENER...	1	12	12	319,50	140,00	0,00	459,50	0,19	0,12	0,33
19	GOMAD	GPOS. 2010 TE...	2	29	29	933,76	101,08	36,17	1.071,01	0,51	0,35	0,24
20	GOMAD	GPOS. 2010 TEMP MEDIA A...	2	57	57	5,00	0,00	86,73	91,73	4,12	0,00	0,00
21	GOMMP	GPOS. 2010 TEMP MEDIA M.P	1	593	1.003	36.976,76	16.283,80	188,06	53.448,62	18,80	13,90	37,95
22	GOMPC	GPOS. 2010 TEMP MEDIA P.C	1	92	159	5.795,50	3.873,46	64,57	9.733,53	2,92	2,18	9,03
23	G42MP	GPO 42 EUROS PAX EN MP	1	48	90	2.307,82	1.344,18	18,88	3.670,88	1,52	0,87	3,13
24	G44MP	VERDE PINO MP 2010	1	11	16	477,60	442,40	0,00	920,00	0,35	0,18	1,03
25	G50MP	VERDE PINO PC 2010	1	19	31	790,50	829,50	0,00	1.620,00	0,60	0,30	1,93
26	G8BMP	GPOS TEMP BAJA MP 2008	2	42	66	2.161,92	1.000,32	108,33	3.270,57	3,04	2,10	6,31
27	G9MMP	GPO 2009 T. MEDIA MP	2	56	94	3.355,40	1.406,70	30,40	4.792,50	4,05	3,27	8,87

Haga doble clic en

E. E.I.S. Executive Information System
E.8. ESTUDIOS de PRODUCCION



E.8.1. Por TARIFAS de PRECIOS.

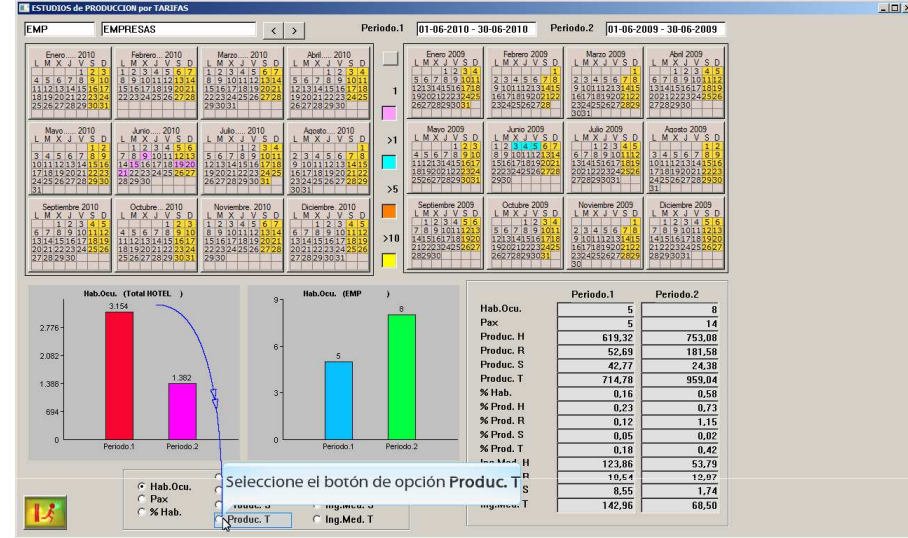
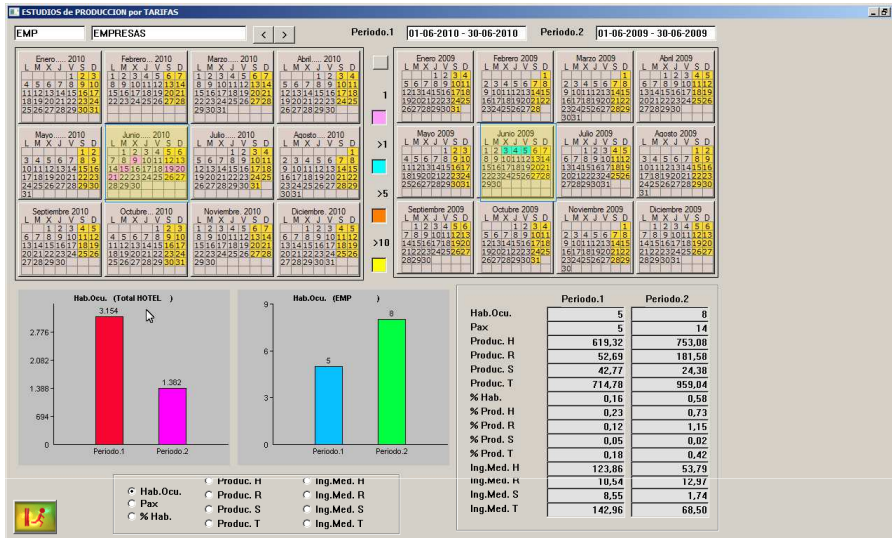

E.8.1. Por TARIFAS de PRECIOS.

ESTUDIOS de PRODUCCION por TARIFAS

EMP: EMPRESAS

Periodo.1: 01-06-2010 - 30-06-2010 Periodo.2: 01-06-2009 - 30-06-2009

Calendario: Enero 2010, Febrero 2010, Marzo 2010, Abril 2010, Enero 2009, Febrero 2009, Marzo 2009, Abril 2009, Agosto 2009, Septiembre 2009

Como podemos ver, el sistema nos ofrece un calendario codificado por colores, gráficas comparativas y las cantidades del período seleccionado.

En el calendario podremos ver de un solo vistazo la evolución del Hotel en los dos períodos seleccionados, pudiendo consultar los datos exactos en la zona inferior derecha de la pantalla, donde están desglosados para las dos temporadas escogidas.

Las gráficas nos ofrecen una comparativa de los dos períodos, para el Total del Hotel en la primera y para la Tarifa concreta en la segunda.

Por defecto, las gráficas y los datos numéricos se refieren al Número de Habitaciones Ocupadas, pero también podremos obtenerlos para Pax, Porcentaje de Habitaciones, Producción por Habitaciones, Regímenes, Servicios y Producción Total y Promedio por Habitaciones, Regímenes, Servicios y Promedio Total.

Podemos obtener más detalle incluso de la información, ya que si hacemos clic sobre uno de los días del calendario veremos los gastos producidos en ese día, con sus importes, Nombre del Huésped...

Gráficas comparativas:

- Barra 1: 77,39 (Periodo.1) vs 89,83 (Periodo.2)
- Barra 2: 142,96 (Periodo.1) vs 68,5 (Periodo.2)

Selección de métricas:

- Hab.Ocu.
- Pax
- % Hab.
- Produc. H
- Produc. R
- Produc. S
- Produc. T
- Ing.Med. H
- Ing.Med. R
- Ing.Med. S
- Ing.Med. T

Periodo.2	Periodo.1	Periodo.2
8	14	753,08
181,58	24,38	959,04
0,58	0,73	0,12
1,15	0,02	0,18
0,42	123,86	53,79
12,97	10,54	12,97
1,74	8,55	1,74
68,50	142,96	68,50



E.8.1. Por TARIFAS de PRECIOS.

ESTUDIOS de PRODUCCION por TARIFAS

FITAB F.I.T. TEMP BAJA

Periodo.1 01-06-2010 - 30-06-2010 Periodo.2 01-06-2009 - 30-06-2009

Seleccione

Ing.Med. T (Total HOTEL)

Ing.Med. T (FITAB)

Fecha	Servicio	Descripcion del Cargo	Importe	%	Age./Emp.	Nro. Vale	Nombre del Huesped	Pais	N.Hab.	Canal	Si	
2009-06-24	H SD	1022 DA SILVA GARCIA ...	62,43	A	20,00	A.MAR...	549675	DA SILVA GARCIA RICAR...	POR	1022	MARSO	A
2009-06-24	R AD	DESAYUNO	25,94	A	20,00	A.MAR...	549675	DA SILVA GARCIA RICAR...	POR	1022	MARSO	A
			88,37									

Hab.Ocu. Produc. H Ing.Med. H
 Pax Produc. S Ing.Med. S
 % Hab. Produc. T Ing.Med. T



E.8.1. Por TARIFAS de PRECIOS.

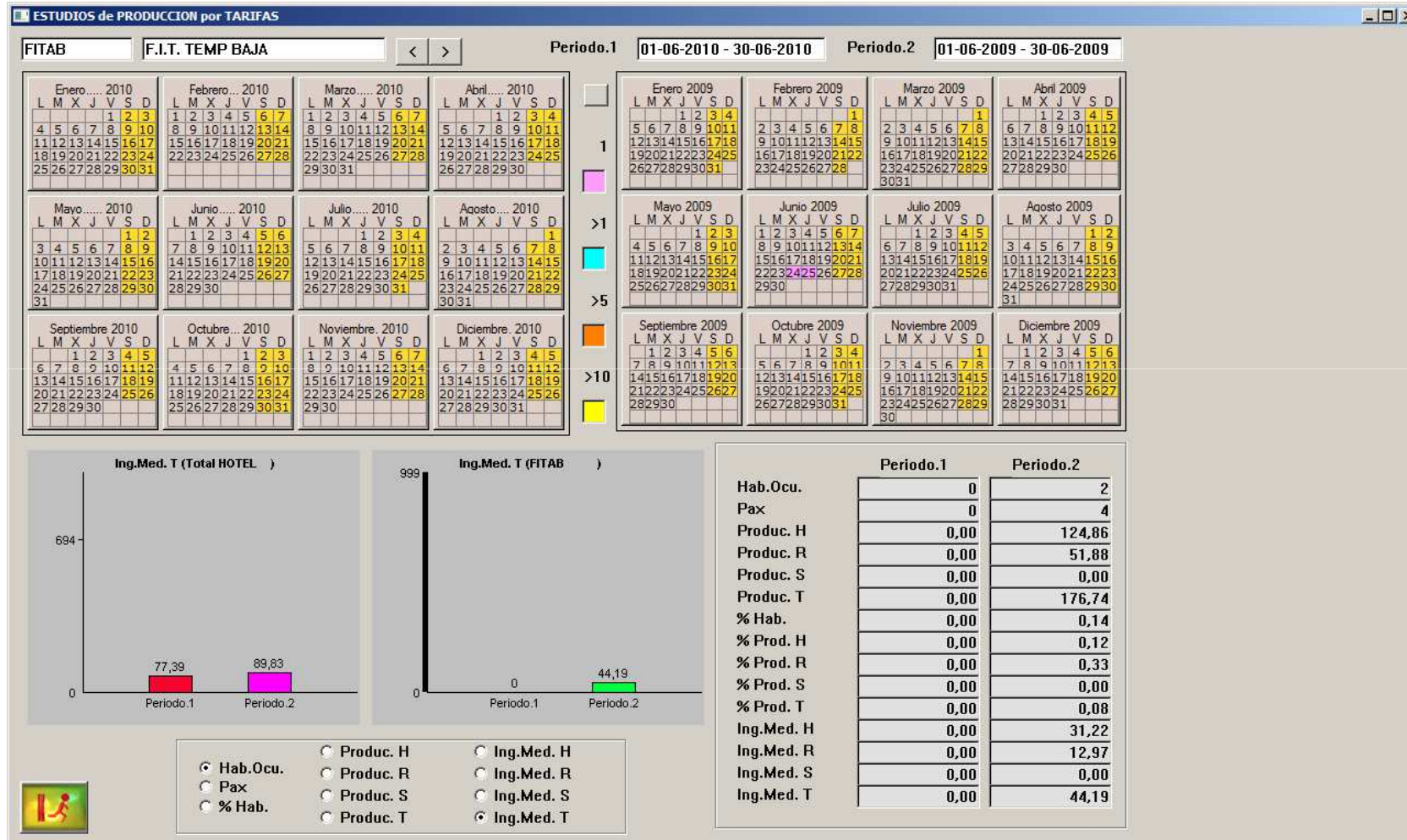



Disclaimer

El presente informe/documento es estrictamente confidencial y de uso interno de la Sociedad, y no podrá ser entregado, ni permitirse el acceso a terceros o hacer referencia al mismo en comunicaciones sin nuestro consentimiento previo por escrito.

Este documento ha sido preparado con fines exclusivamente informativos (nunca con carácter contractual) y refleja una serie de observaciones de carácter general sobre Class One.

Class One no acepta ningún tipo de responsabilidad frente a la Sociedad ni frente a ningún tercero como consecuencia de las decisiones o acciones que pueden ser adoptadas por la Sociedad basándose en el contenido de este documento.

En caso de contradicción o conflicto entre la versión electrónica y el documento físico, prevalecerá el documento físico.