



**E. E.I.S. Executive Information System**

**E.8. ESTUDIOS de PRODUCCION**

E.8.2. Por CANALES

**Mayo 2.016**

21 de Mayo de 2.016

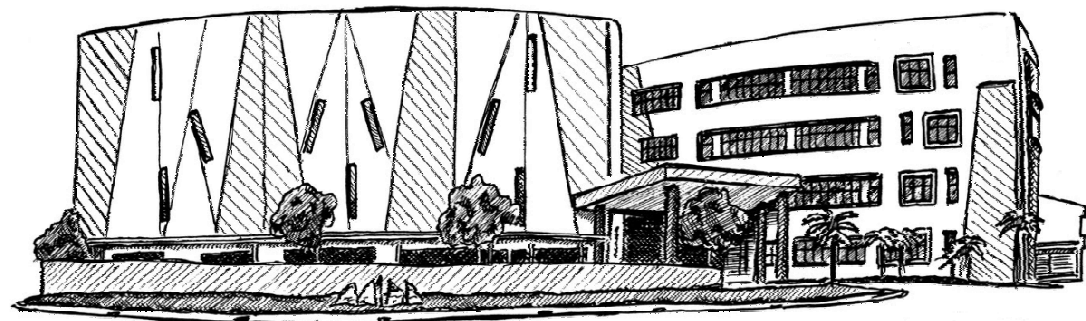

## E.8.2. Por CANALES.

---

### Estudios de Producción Por Canales (Opción .E.8.2.)

De manera similar al apartado anterior, en esta opción veremos la información de la producción por Habitación, Régimen y Servicios, con porcentajes y promedios de la misma agrupada por Canales.

## E.8.2. Por CANALES.

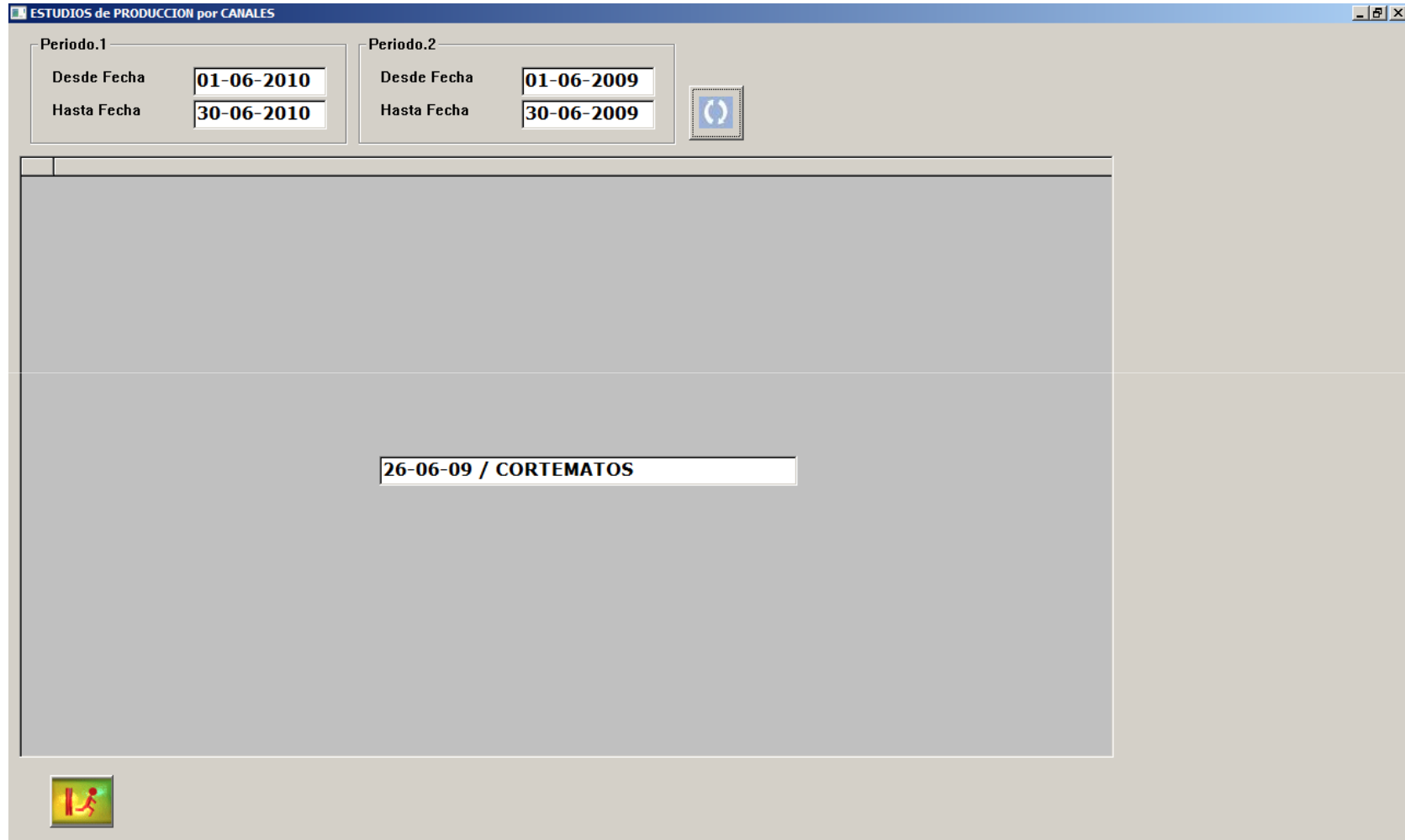

The screenshot shows a software window titled "ESTUDIOS de PRODUCCION por CANALES". It features two date selection sections: "Periodo.1" with "Desde Fecha" (01-06-2010) and "Hasta Fecha" (30-06-2010); and "Periodo.2" with "Desde Fecha" (01-06-2009) and "Hasta Fecha" (30-06-2009). A refresh button is located between these sections. The main display area contains a single data entry: "26-06-09 / CORTEMATOS". A small icon is visible in the bottom-left corner of the window.

## E.8.2. Por CANALES.

ESTUDIOS de PRODUCCION por CANALES

Periodo.1  
Desde Fecha: 01-06-2010  
Hasta Fecha: 30-06-2010

Periodo.2  
Desde Fecha: 01-06-2009  
Hasta Fecha: 30-06-2009

	Codigo	Nombre	Pe	Hab.Ocu.	Pax	Produc. H	Produc. R	Produc. S	Produc. T	% Hab.	% Prod. H	% Prod. R
1	.		1	7	14	1.494,39	70,00	24,00	1.588,39	0,22	0,56	0,16
2	.		2	2	4	0,00	0,00	0,00	0,00	0,14	0,00	0,00
3	.*****		1	0	0	93.194,52	130,46	70.170,...	163.495,...	0,00	35,02	0,30
4	.*****		2	0	0	25.194,85	1.284,77	97.197,...	123.677,...	0,00	24,52	8,10
5	A.ACCIO	ACCION VIAJES, S. L.	2	3	12	225,00	0,00	0,00	225,00	0,22	0,22	0,00
6	A.AMEBA	AMERICAN EXPRESS BARCE...	1	5	5	463,00	33,16	165,05	661,21	0,16	0,17	0,08
7	A.AMEBA	AMERICAN EXPRESS BARCE...	2	9	11	585,00	130,79	46,95	762,74	0,65	0,57	0,82
8	A.AMEXC	AMERICAN EXPRESS ESPA...	1	1	1	70,00	0,00	0,00	70,00	0,03	0,03	0,00
9	A.BANCO	BANCOTEL	2	4	12	280,00	0,00	54,50	334,50	0,29	0,27	0,00
10	A.BCC	BCC VIATGES S.A.	2	1	1	70,00	12,97	5,56	88,53	0,07	0,07	0,08
11	A.BOOKI	BOOKINGS EUROPE BV	1	347	693	22.014,64	613,88	2.986,76	25.615,28	11,00	8,27	1,43
12	A.BOOKI	BOOKINGS EUROPE BV	2	347	693	2.388,00	681,48	2.322,60	11.614,10	11,00	8,16	6,25
13	A.CATED	VIAJES CATEDRAL, S.L.	1								1,39	3,64
14	A.CNTVL	CN TRAVEL	1								0,99	3,46
15	A.CNTVL	CN TRAVEL	2								0,07	0,00
16	A.CORTE	EL CORTE INGLES NP 368704	1								3,83	3,26
17	A.CORTE	EL CORTE INGLES NP 368704	2								2,43	6,96
18	A.COSTA	GRUPO MAS CLUB SPAIN, S.L	1								0,14	0,46
19	A.CWT	CARLSON WAGONLIT TRAV...	1								0,13	0,08
20	A.CWT	CARLSON WAGONLIT TRAV...	2								0,70	0,42
21	A.DIR	DIRECTO	1	1							4,43	41,85
22	A.DIR	DIRECTO	2								4,50	17,69
23	A.GEN	GENERAL	1	148	186	11.404,42	648,00	548,55	12.600,97	4,69	4,29	1,51
24	A.GEN	GENERAL	2	215	383	13.268,36	4.149,31	1.427,39	18.845,06	15,56	12,91	26,17
25	A.GULLV	GULLIVER'S TRAVEL ASSOC...	1	65	115	2.986,02	1.648,70	349,46	4.984,18	2,06	1,12	3,84
26	A.GULLV	GULLIVER'S TRAVEL ASSOC...	2	20	49	1.062,92	528,47	301,19	1.892,58	1,45	1,03	3,33
27	A.HOTUS	HOTUSA	1	145	244	10.754,33	2.817,60	697,51	14.269,44	4,60	4,04	6,57

Haga doble clic en  
Las dos últimas líneas del listado corresponden con las cifras totales de los dos periodos seleccionados.  
Haciendo doble clic sobre cualquiera de las tarifas del listado podremos ver información más detallada.

E. E.I.S. Executive Information System  
E.8. ESTUDIOS de PRODUCCION



E.8.2. Por CANALES.

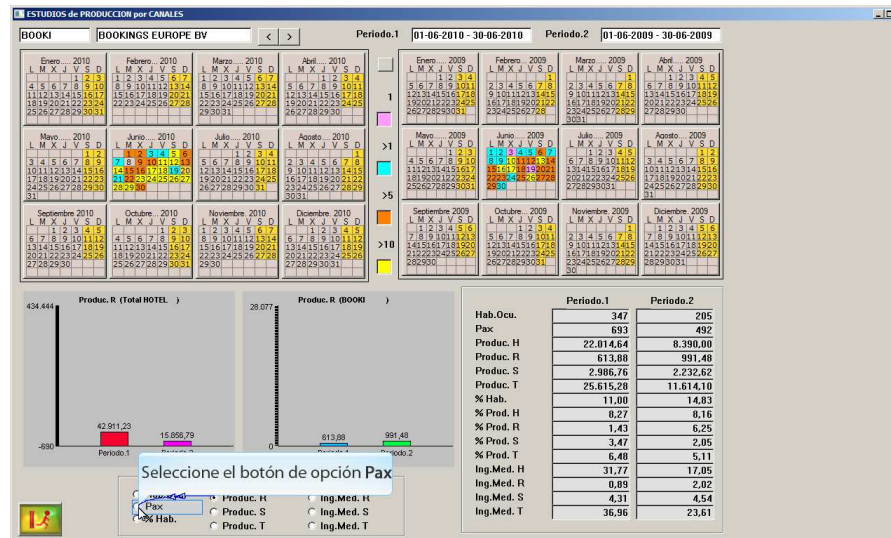
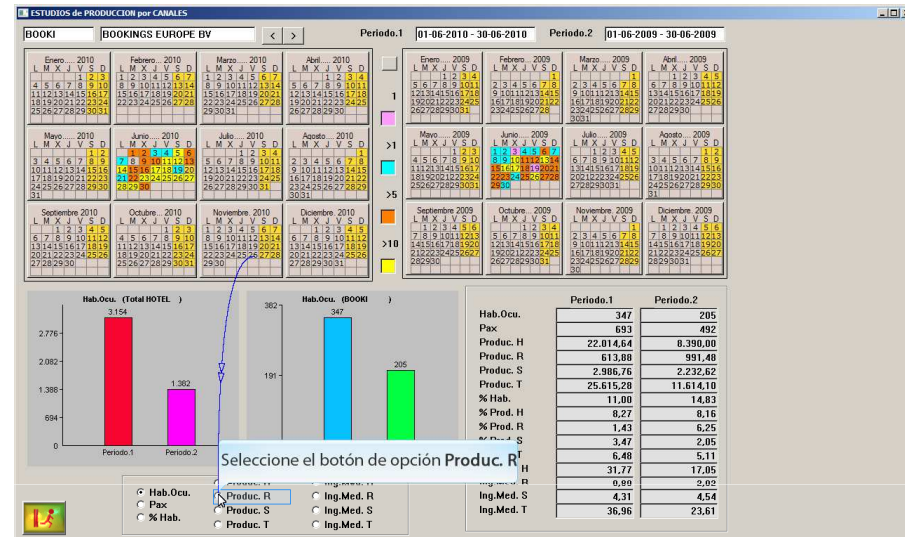
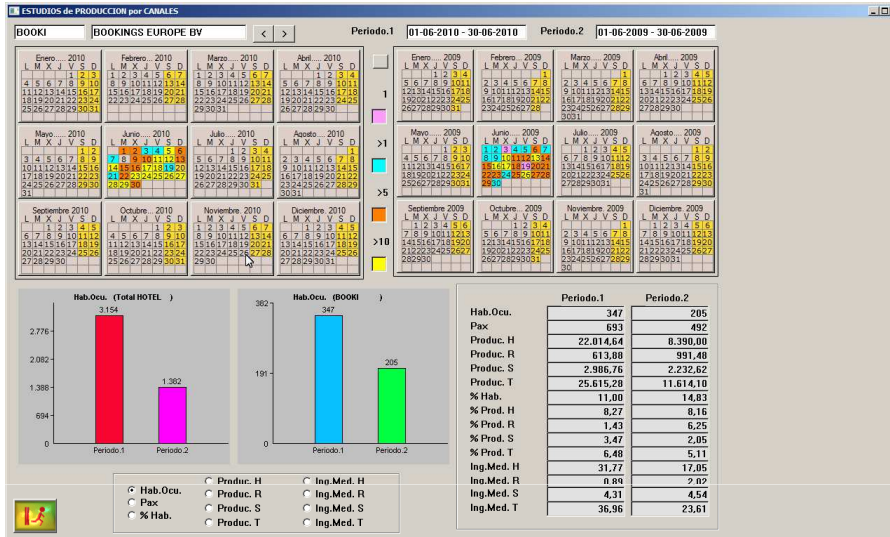



## E.8.2. Por CANALES.



**ESTUDIOS de PRODUCCION por CANALES**

BOOKI | BOOKINGS EUROPE BV | < > | Periodo.1 | 01-06-2010 - 30-06-2010 | Periodo.2 | 01-06-2009 - 30-06-2009

Seleccione

Tendremos el calendario con un código de colores para mejor entendimiento, las cifras detalladas de cada uno de los períodos y las gráficas comparativas para el Total del Hotel la Tarifa concreta.

Por defecto nos mostrará la información referente al Número de Habitaciones Ocupadas, pero podremos obtener información sobre Pax, Porcentajes, etc. al igual que en el anterior apartado.

Haciendo clic en uno de los días del calendario veremos un detalle de los cargos de ese día.

**Pax (Total HOTEL)**

Periodo.1	5,105
Periodo.2	

% Prod. R	1,43	6,25
% Prod. S	3,47	2,05
% Prod. T	6,48	5,11
Ing.Med. H	31,77	17,05
Ing.Med. R	0,89	2,02
Ing.Med. S	4,31	4,54
Ing.Med. T	36,96	23,61

Hab.Ocu.     Produc. H     Ing.Med. H  
 Pax         Produc. R     Ing.Med. R  
 % Hab.        Produc. S     Ing.Med. S  
                 Produc. T     Ing.Med. T



## E.8.2. Por CANALES.

Fecha	Servicio	Descripcion del Cargo	Importe	%	Age./Emp.	Nro. Vale	Nombre del Huesped	Pais	N.Hab.	Canal	Si
2010-06-17	H SD	1006 LESAVRE JEAN ETI...	80,00	C	0,00	C.DIR	LESAVRE JEAN ETIENNE ...	FRA	1006	BOOKI	I
2010-06-17	S 11	MINIBAR	-1,48	C	0,00	C.DIR	RODRIGUEZ FIERRO INGR...	US	1009	BOOKI	D
2010-06-17	S 14	TELEFONO	0,38	C	0,00	C.DIR	BETCHER MARTHA KATHL...	US	1009	BOOKI	D
2010-06-17	S RDE	DESAYUNO	12,96	C	0,00	C.DIR	DE SMET KATRIEN CECIL...	BEL	1011	BOOKI	II
2010-06-17	H SD	1011 DE SMET KATRIEN ...	90,00	C	0,00	C.DIR	DE SMET KATRIEN CECIL...	BEL	1011	BOOKI	II
2010-06-17	S 16	LOBBY BAR	5,00	C	0,00	C.DIR	FAULENBACH DIETER ...	ALE	1111	BOOKI	D
2010-06-17	S 16	LOBBY BAR	2,31	C	0,00	C.DIR	FAULENBACH DIETER ...	ALE	1111	BOOKI	D
2010-06-17	S RCE	CENA	73,37	C	0,00	C.DIR	FAULENBACH DIETER ...	ALE	1111	BOOKI	D
2010-06-17	H SD	1111 FAULENBACH DIET...	80,00	C	0,00	C.DIR	FAULENBACH DIETER ...	ALE	1111	BOOKI	D
2010-06-17	S 11	MINIBAR	1,48	A	20,00	E.TMV	DEL RIO DIEZ JOSE ANTO...	IBS	2108	BOOKI	II
2010-06-17	H ED	2108 GALVEZ FEITO ADR...	90,00	C	0,00	C.DIR	GALVEZ FEITO ADRIAN ...	IBS	2108	BOOKI	II
2010-06-17	S 14	TELEFONO	0,25	C	0,00	C.DIR	GALVEZ FEITO ADRIAN ...	IBS	2108	BOOKI	II
2010-06-17	H ED	2115 PALOU ADROHER N...	80,00	C	0,00	C.DIR	PALOU ADROHER NARCIS ...	CAT	2115	BOOKI	II
2010-06-17	S 11	MINIBAR	2,96	C	0,00	C.DIR	ARTIGAS IMBERS JOSEP ...	CAT	2117	BOOKI	II
2010-06-17	H ED	2117 ARTIGAS IMBERS J...	80,00	C	0,00	C.DIR	ARTIGAS IMBERS JOSEP ...	CAT	2117	BOOKI	II
2010-06-17	H ED	2133 AIELLO MARIA EUG...	80,00	C	0,00	C.DIR	AIELLO MARIA EUGENIA ...	ESP	2133	BOOKI	II
2010-06-17	H ED	2142 SANT UNIONE MAR...	80,00	C	0,00	C.DIR	SANT UNIONE MARCO ...	ITA	2142	BOOKI	II
2010-06-17	H ED	2144 SANT UNIONE MAR...	80,00	C	0,00	C.DIR	SANT UNIONE MARCO ...	ITA	2142	BOOKI	II
			837,23								



### **Disclaimer**

El presente informe/documento es estrictamente confidencial y de uso interno de la Sociedad, y no podrá ser entregado, ni permitirse el acceso a terceros o hacer referencia al mismo en comunicaciones sin nuestro consentimiento previo por escrito.

Este documento ha sido preparado con fines exclusivamente informativos (nunca con carácter contractual) y refleja una serie de observaciones de carácter general sobre Class One.

Class One no acepta ningún tipo de responsabilidad frente a la Sociedad ni frente a ningún tercero como consecuencia de las decisiones o acciones que pueden ser adoptadas por la Sociedad basándose en el contenido de este documento.

En caso de contradicción o conflicto entre la versión electrónica y el documento físico, prevalecerá el documento físico.