



HowTo

Generar Base de Datos en Excel de Clientes de Hotel

Mayo 2.016

15 de Mayo de 2.016



HowTo



Generar Base de Datos en Excel de Clientes de Hotel.

The screenshot shows the Class One software interface. The main window is titled "001 - HOTEL CLASS ONE" and displays a menu of options. A blue arrow points from the "MODULO de C.R.M." option in the main menu to a smaller window titled "7.0 MODULO de C.R.M.". The smaller window shows a list of options, with "QUERY sobre B.D. CLIENTES" highlighted. A blue callout box with the text "Haga clic en el botón QUERY sobre B.D. CLIENTES" points to this option. The interface includes a top menu bar with "Operaciones / Functions", "Gráficos / Graphics", "Herramientas / Tools", "Teclas de Función / Function Keys", "System", and "Ayuda / Help". The bottom taskbar shows various system icons and the date/time "13:38 27/01/2011".

001 - HOTEL CLASS ONE

03-07-2010
13:38:20

0.0. MENU PRINCIPAL

1	RESERVAS y PLANNINGS	A	FICHEROS MAESTROS
2	COMPLEMENTOS y SERVICIOS	B	PROCESOS DE OFICINA (BACKOFFICE)
3	FACTURACION y COBROS	C	REVENUE MANAGEMENT
4	CIERRE DIARIO	D	
5	FUNCIONES de HOUSEKEEPING	E	
6	CENTRALITA y Otros INTERFACES	F	
7	MODULO de C.R.M.	G	
8	MODULO de TIME S		

Haga clic en el botón MC

7.0 MODULO de C.R.M.

1	MAESTRO de CLIENTES (Cardex)	A	Control de Calidad del HOTEL
2	PERFILES por AGENCIA/EMPRESA	B	RIESGO de AGENCIAS/EMPRESAS/CLIENTES
3	TOP - BOTTOM 10 por CLIENTES	C	
4	QUERY sobre B.D. CLIENTES	D	
5	DOSSIER de ENTRADAS		
6	REGENERAR la BASE de DATOS		
7	EXPORTAR la BASE de DATOS		
8	SMS/EMAIL (Entradas)		
9	SMS/EMAIL (Salidas)		

Haga clic en el botón QUERY sobre B.D. CLIENTES

HowTo

Generar Base de Datos en Excel de Clientes de Hotel.

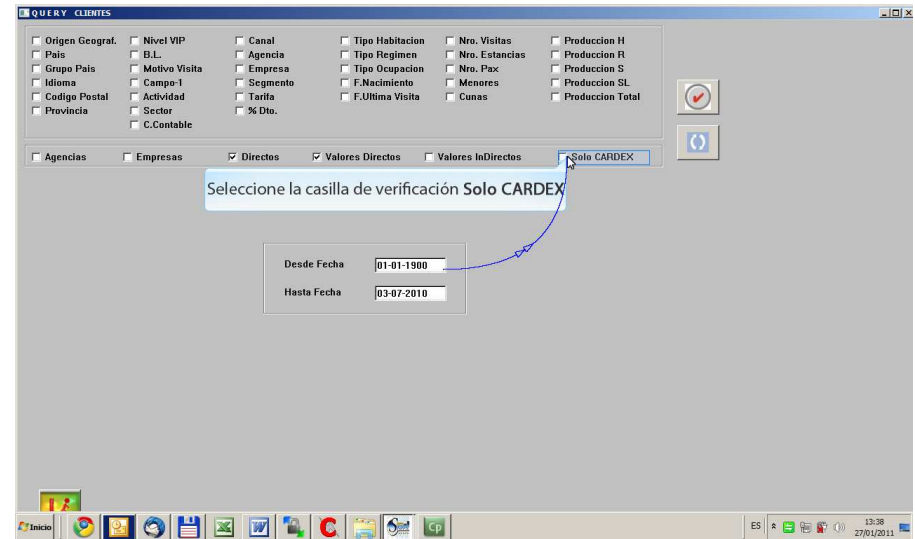
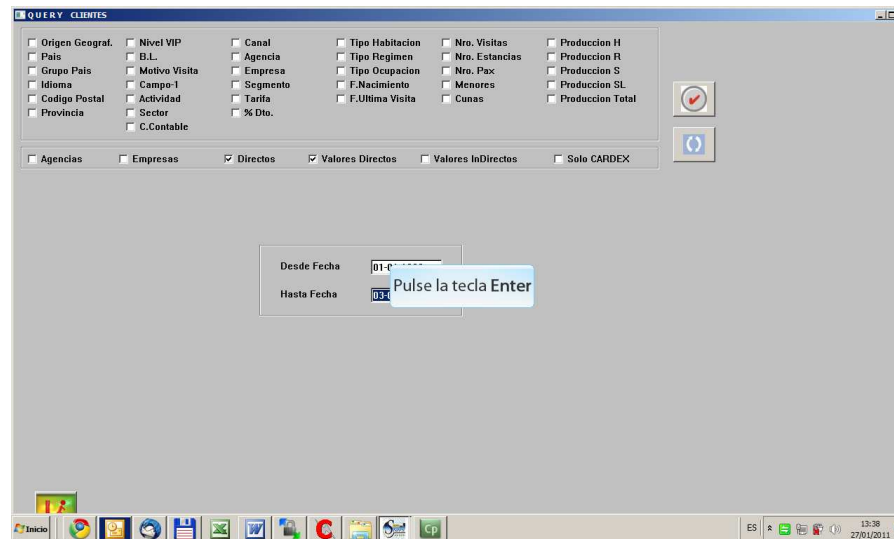
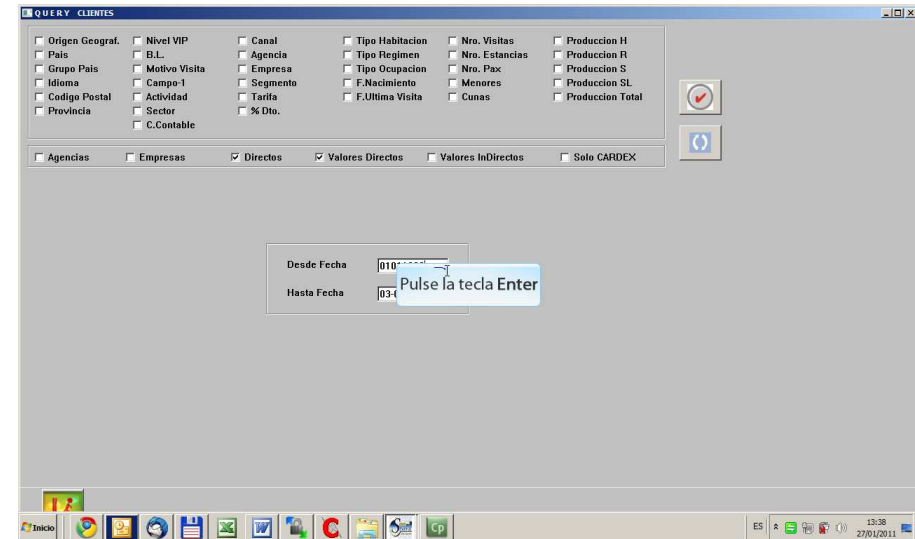
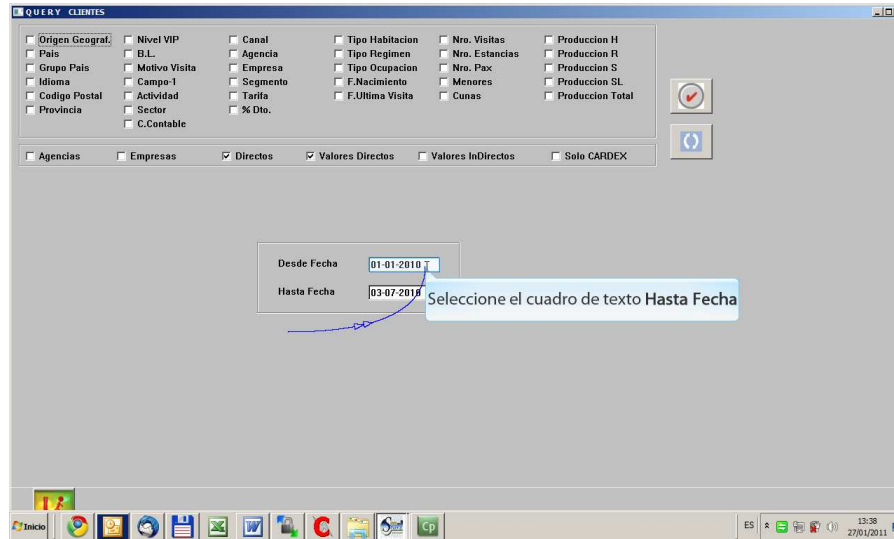

HowTo



Generar Base de Datos en Excel de Clientes de Hotel.

Al haber pulsado la casilla de CARDEX, toma los datos exclusivos del fichero de CLIENTES / AGENCIAS / EMPRESAS y evidentemente todos aquellos datos que sean de los Historicos (Ocupaciones, Facturaciones, Número de veces que se ha venido al Hotel, ...) no figuran ya que si no tendría que consultarse sin que sea SOLO EL CARDEX.

Tenga en cuenta que si lo hace de todo el Historico el proceso puede ser muy LARGO

HowTo

Generar Base de Datos en Excel de Clientes de Hotel.

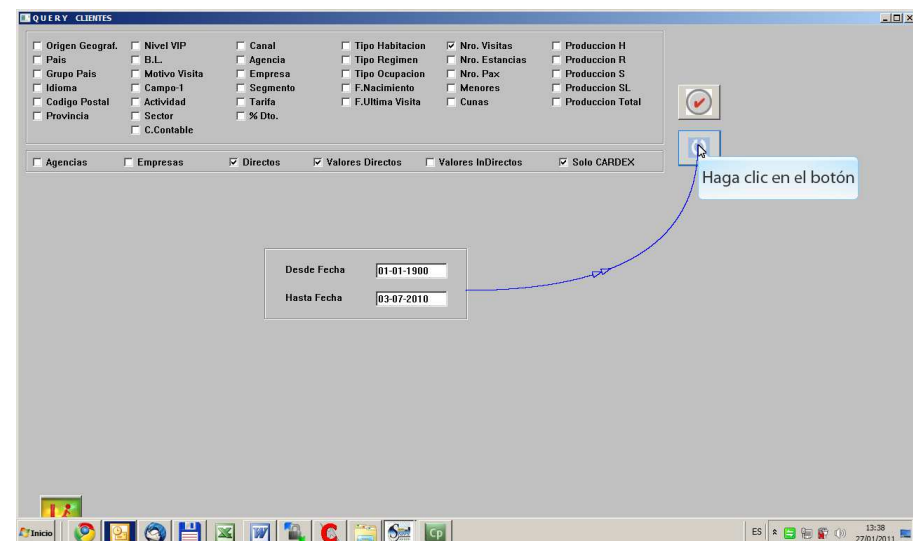
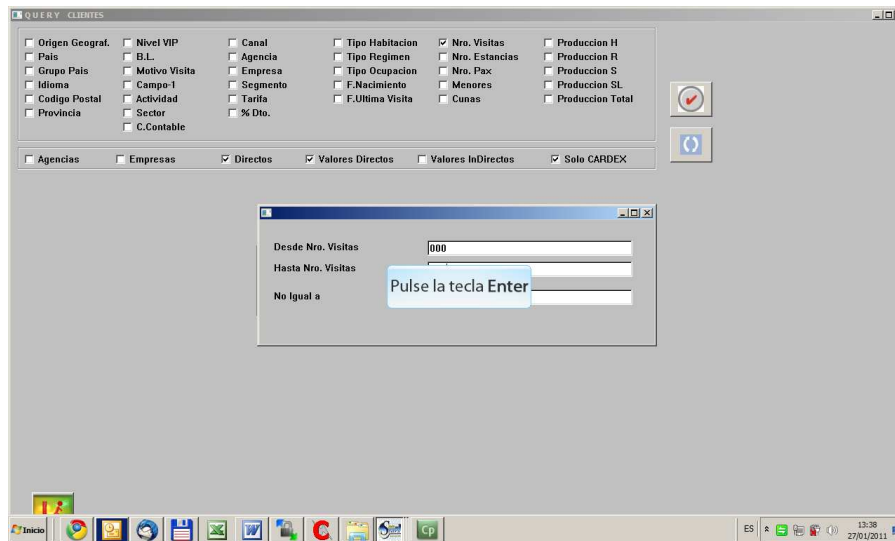
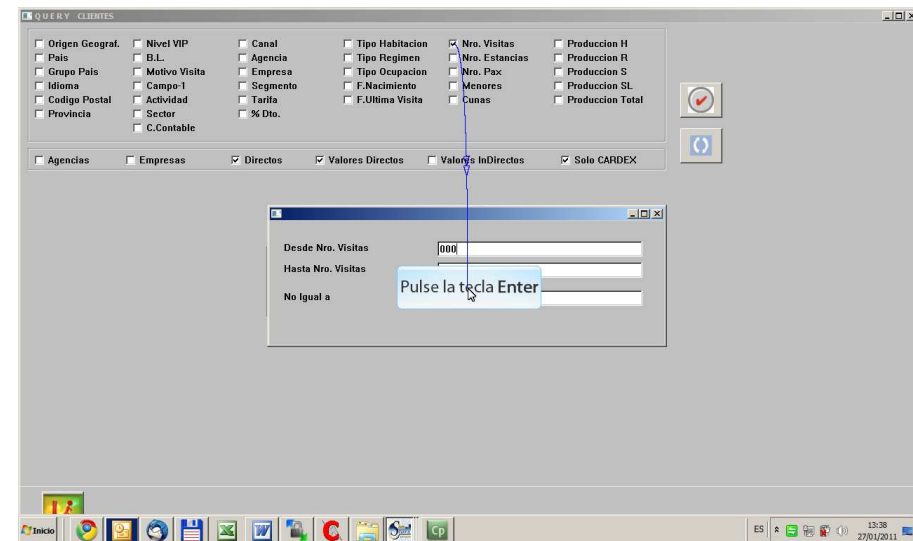
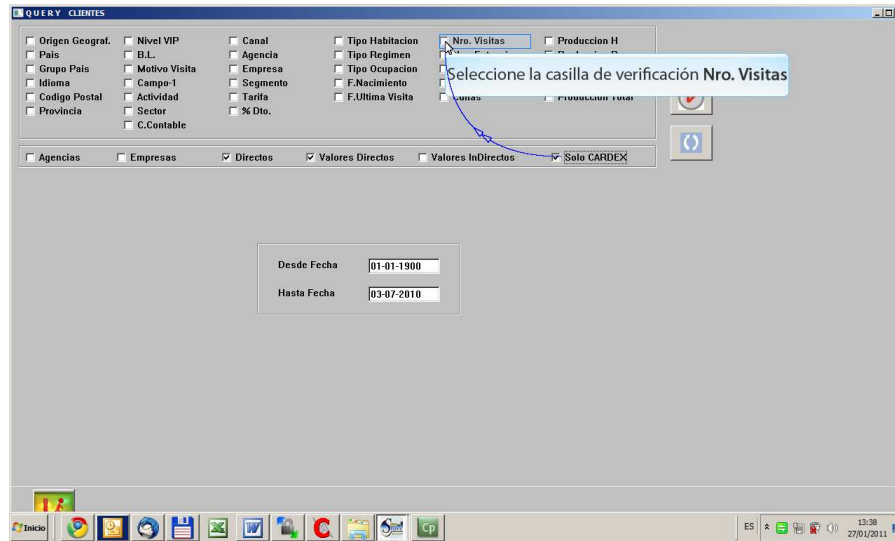



HowTo

Generar Base de Datos en Excel de Clientes de Hotel.

QUERY CLIENTES

Origen Geograf. Nivel VIP Canal Tipo Habitación Nro. Visitas Produccion H
 Pais B.L. Agencia Tipo Regimen Nro. Estancias Produccion R
 Grupo Pais Motivo Visita Empresa Tipo Ocupacion Nro. Pax Produccion S
 Idioma Campo-1 Segmento F.Nacimiento Menores Produccion SL
Codigo Postal Actividad Tarifa F.Ultima Visita Cunas Produccion Total
 Provincia Sector % Dto.

Agencias Empresas Directos Valores Directos Valores Indirectos Solo CARDEX

Nro.Registros 31.448

Codigo	Nombre Cliente	Visitas	Estancias	Nro Pax	Nro Men	N.Cunas	Prod.H	Prod.R	Prod.S
1	P.DIR ...	1	0	0	0	0	0,00	0,00	0,00
2	P.DIR ...	1	0	0	0	0	0,00	0,00	0,00
3	P.DIR ... LLOMPART COLL JUAN	1	0	0	0	0	0,00	0,00	0,00
4	P.DIR ... REVUELTA, ANGELES	1	0	0	0	0	0,00	0,00	0,00
5	P.DIR ...	1	0	0	0	0	0,00	0,00	0,00
6	P.DIR ... ARDOSO ANTONIO	1	0	0	0	0	0,00	0,00	0,00
7	P.DIR ... ASHCROFT ANDREW	1	0	0	0	0	0,00	0,00	0,00
8	P.DIR ... CARLISLE KAY LINDA	1	0	0	0	0	0,00	0,00	0,00
9	P.DIR ... CEVES DEL BARRIO FELIX	1	0	0	0	0	0,00	0,00	0,00
10	P.DIR ... CIG SAUDE LABORAL	1	0	0	0	0	0,00	0,00	0,00
11	P.DIR ... CORONA GRAFICA S.L.	1	0	0	0	0	0,00	0,00	0,00
12	P.DIR ... EARCE JUDITH MAUREN	1	0	0	0	0	0,00	0,00	0,00
13	P.DIR ... ERRANO SERRANO SANTIAG...	1	0	0	0	0	0,00	0,00	0,00
14	P.DIR ... GARCIA JOSE FRANCISCO	1	0	0	0	0	0,00	0,00	0,00
15	P.DIR ... GOMEZ ESPEJO ANTONIO JE...	1	0	0	0	0	0,00	0,00	0,00
16	P.DIR ... GUILERA PEREZ MARIA CRIS...	1	0	0	0	0	0,00	0,00	0,00
17	P.DIR ... LORENZO MIÑAN JOSE MANU...	1	0	0	0	0	0,00	0,00	0,00
18	P.DIR ... MARTIN DE LARA MARIA DEL ...	1	0	0	0	0	0,00	0,00	0,00

QUERY CLIENTES

Origen Geograf. Nivel VIP Canal Tipo Habitación Nro. Visitas Produccion H
 Pais B.L. Agencia Tipo Regimen Nro. Estancias Produccion R
 Grupo Pais Motivo Visita Empresa Tipo Ocupacion Nro. Pax Produccion S
 Idioma Campo-1 Segmento F.Nacimiento Menores Produccion SL
Codigo Postal Actividad Tarifa F.Ultima Visita Cunas Produccion Total
 Provincia Sector % Dto.

Agencias Empresas Directos Valores Directos Valores Indirectos Solo CARDEX

Nro.Registros 31.448

Codigo	Nombre Cliente	Visitas	Estancias	Nro Pax	Nro Men	N.Cunas	Prod.H	Prod.R	Prod.S
1	P.DIR ...	1	0	0	0	0	0,00	0,00	0,00
2	P.DIR ...	1	0	0	0	0	0,00	0,00	0,00
3	P.DIR ... LLOMPART COLL JUAN	1	0	0	0	0	0,00	0,00	0,00
4	P.DIR ... REVUELTA, ANGELES	1	0	0	0	0	0,00	0,00	0,00
5	P.DIR ...	1	0	0	0	0	0,00	0,00	0,00
6	P.DIR ... ARDOSO ANTONIO	1	0	0	0	0	0,00	0,00	0,00
7	P.DIR ... ASHCROFT ANDREW	1	0	0	0	0	0,00	0,00	0,00
8	P.DIR ... CARLISLE KAY LINDA	1	0	0	0	0	0,00	0,00	0,00
9	P.DIR ... CEVES DEL BARRIO FELIX	1	0	0	0	0	0,00	0,00	0,00
10	P.DIR ... CIG SAUDE LABORAL	1	0	0	0	0	0,00	0,00	0,00
11	P.DIR ... CORONA GRAFICA S.L.	1	0	0	0	0	0,00	0,00	0,00
12	P.DIR ... EARCE JUDITH MAUREN	1	0	0	0	0	0,00	0,00	0,00
13	P.DIR ... ERRANO SERRANO SANTIAG...	1	0	0	0	0	0,00	0,00	0,00
14	P.DIR ... GARCIA JOSE FRANCISCO	1	0	0	0	0	0,00	0,00	0,00
15	P.DIR ... GOMEZ ESPEJO ANTONIO JE...	1	0	0	0	0	0,00	0,00	0,00
16	P.DIR ... GUILERA PEREZ MARIA CRIS...	1	0	0	0	0	0,00	0,00	0,00
17	P.DIR ... LORENZO MIÑAN JOSE MANU...	1	0	0	0	0	0,00	0,00	0,00
18	P.DIR ... MARTIN DE LARA MARIA DEL ...	1	0	0	0	0	0,00	0,00	0,00

QUERY CLIENTES

Origen Geograf. Nivel VIP Canal Tipo Habitación Nro. Visitas Produccion H
 Pais B.L. Agencia Tipo Regimen Nro. Estancias Produccion R
 Grupo Pais Motivo Visita Empresa Tipo Ocupacion Nro. Pax Produccion S
 Idioma Campo-1 Segmento F.Nacimiento Menores Produccion SL
Codigo Postal Actividad Tarifa F.Ultima Visita Cunas Produccion Total
 Provincia Sector % Dto.

Agencias Empresas Directos Valores Directos Valores Indirectos Solo CARDEX

Nro.Registros 31.448

Codigo	Nombre Cliente	Visitas	Estancias	Nro Pax	Nro Men	N.Cunas	Prod.H	Prod.R	Prod.S
1	P.DIR ...	1	0	0	0	0	0,00	0,00	0,00
2	P.DIR ...	1	0	0	0	0	0,00	0,00	0,00
3	P.DIR ... LLOMPART COLL JUAN	1	0	0	0	0	0,00	0,00	0,00
4	P.DIR ... REVUELTA, ANGELES	1	0	0	0	0	0,00	0,00	0,00
5	P.DIR ...	1	0	0	0	0	0,00	0,00	0,00
6	P.DIR ... ARDOSO ANTONIO	1	0	0	0	0	0,00	0,00	0,00
7	P.DIR ... ASHCROFT ANDREW	1	0	0	0	0	0,00	0,00	0,00
8	P.DIR ... CARLISLE KAY LINDA	1	0	0	0	0	0,00	0,00	0,00
9	P.DIR ... CEVES DEL BARRIO FELIX	1	0	0	0	0	0,00	0,00	0,00
10	P.DIR ... CIG SAUDE LABORAL	1	0	0	0	0	0,00	0,00	0,00
11	P.DIR ... CORONA GRAFICA S.L.	1	0	0	0	0	0,00	0,00	0,00
12	P.DIR ... EARCE JUDITH MAUREN	1	0	0	0	0	0,00	0,00	0,00
13	P.DIR ... ERRANO SERRANO SANTIAG...	1	0	0	0	0	0,00	0,00	0,00
14	P.DIR ... GARCIA JOSE FRANCISCO	1	0	0	0	0	0,00	0,00	0,00
15	P.DIR ... GOMEZ ESPEJO ANTONIO JE...	1	0	0	0	0	0,00	0,00	0,00
16	P.DIR ... GUILERA PEREZ MARIA CRIS...	1	0	0	0	0	0,00	0,00	0,00
17	P.DIR ... LORENZO MIÑAN JOSE MANU...	1	0	0	0	0	0,00	0,00	0,00
18	P.DIR ... MARTIN DE LARA MARIA DEL ...	1	0	0	0	0	0,00	0,00	0,00

Haga clic en el botón

QUERY CLIENTES

Origen Geograf. Nivel VIP Canal Tipo Habitación Nro. Visitas Produccion H
 Pais B.L. Agencia Tipo Regimen Nro. Estancias Produccion R
 Grupo Pais Motivo Visita Empresa Tipo Ocupacion Nro. Pax Produccion S
 Idioma Campo-1 Segmento F.Nacimiento Menores Produccion SL
Codigo Postal Actividad Tarifa F.Ultima Visita Cunas Produccion Total
 Provincia Sector % Dto.

Agencias Empresas Directos Valores Directos Valores Indirectos Solo CARDEX

Nro.Registros 31.448

Codigo	Nombre Cliente	Visitas	Estancias	Nro Pax	Nro Men	N.Cunas	Prod.H	Prod.R	Prod.S
1	P.DIR ...	1	0	0	0	0	0,00	0,00	0,00
2	P.DIR ...	1	0	0	0	0	0,00	0,00	0,00
3	P.DIR ... LLOMPART COLL JUAN	1	0	0	0	0	0,00	0,00	0,00
4	P.DIR ... REVUELTA, ANGELES	1	0	0	0	0	0,00	0,00	0,00
5	P.DIR ...	1	0	0	0	0	0,00	0,00	0,00
6	P.DIR ... ARDOSO ANTONIO	1	0	0	0	0	0,00	0,00	0,00
7	P.DIR ... ASHCROFT ANDREW	1	0	0	0	0	0,00	0,00	0,00
8	P.DIR ... CARLISLE KAY LINDA	1	0	0	0	0	0,00	0,00	0,00
9	P.DIR ... CEVES DEL BARRIO FELIX	1	0	0	0	0	0,00	0,00	0,00
10	P.DIR ... CIG SAUDE LABORAL	1	0	0	0	0	0,00	0,00	0,00
11	P.DIR ... CORONA GRAFICA S.L.	1	0	0	0	0	0,00	0,00	0,00
12	P.DIR ... EARCE JUDITH MAUREN	1	0	0	0	0	0,00	0,00	0,00
13	P.DIR ... ERRANO SERRANO SANTIAG...	1	0	0	0	0	0,00	0,00	0,00
14	P.DIR ... GARCIA JOSE FRANCISCO	1	0	0	0	0	0,00	0,00	0,00
15	P.DIR ... GOMEZ ESPEJO ANTONIO JE...	1	0	0	0	0	0,00	0,00	0,00
16	P.DIR ... GUILERA PEREZ MARIA CRIS...	1	0	0	0	0	0,00	0,00	0,00
17	P.DIR ... LORENZO MIÑAN JOSE MANU...	1	0	0	0	0	0,00	0,00	0,00
18	P.DIR ... MARTIN DE LARA MARIA DEL ...	1	0	0	0	0	0,00	0,00	0,00

Haga clic en el botón



HowTo

Generar Base de Datos en Excel de Clientes de Hotel.

Seleccione la casilla de verificación Visitas

Codigo	Nombre Cliente	Visitas	Estancias
1	P.DIR ...	1	0
2	P.DIR ...	1	0
3	P.DIR ... LLOMPART COLL JUAN	1	0
4	P.DIR ... REVUELTA, ANGELES	1	0
5	P.DIR ...	1	0
6	P.DIR ... ARDOSO ANTONIO	1	0
7	P.DIR ... ASHCROFT ANDREW	1	0
8	P.DIR ... CARLISLE KAY LINDA	1	0
9	P.DIR ... CEVES DEL BARRIO FELIX	1	0
10	P.DIR ... CIG SAUDE LABORAL	1	0
11	P.DIR ... CORONA GRAFICA S.L.	1	0
12	P.DIR ... EARCE JUDITH MAUREN	1	0
13	P.DIR ... ERRANO SERRANO SANTIAG...	1	0
14	P.DIR ... GARCIA JOSE FRANCISCO	1	0
15	P.DIR ... GOMEZ ESPEJO ANTONIO JE...	1	0
16	P.DIR ... GUILERA PEREZ MARIA CRIS...	1	0
17	P.DIR ... LORENZO MIÑAN JOSE MANU...	1	0
18	P.DIR ... MARTIN DE LARA MARIA DEL ...	1	0

Seleccione la casilla de verificación E-Mail

Codigo	Nombre Cliente	Visitas	Estancias
1	P.DIR ...	1	0
2	P.DIR ...	1	0
3	P.DIR ... LLOMPART COLL JUAN	1	0
4	P.DIR ... REVUELTA, ANGELES	1	0
5	P.DIR ...	1	0
6	P.DIR ... ARDOSO ANTONIO	1	0
7	P.DIR ... ASHCROFT ANDREW	1	0
8	P.DIR ... CARLISLE KAY LINDA	1	0
9	P.DIR ... CEVES DEL BARRIO FELIX	1	0
10	P.DIR ... CIG SAUDE LABORAL	1	0
11	P.DIR ... CORONA GRAFICA S.L.	1	0
12	P.DIR ... EARCE JUDITH MAUREN	1	0
13	P.DIR ... ERRANO SERRANO SANTIAG...	1	0
14	P.DIR ... GARCIA JOSE FRANCISCO	1	0
15	P.DIR ... GOMEZ ESPEJO ANTONIO JE...	1	0
16	P.DIR ... GUILERA PEREZ MARIA CRIS...	1	0
17	P.DIR ... LORENZO MIÑAN JOSE MANU...	1	0
18	P.DIR ... MARTIN DE LARA MARIA DEL ...	1	0

Seleccione la casilla de verificación Estancias

Codigo	Nombre Cliente	Visitas	Estancias
1	P.DIR ...	1	0
2	P.DIR ...	1	0
3	P.DIR ... LLOMPART COLL JUAN	1	0
4	P.DIR ... REVUELTA, ANGELES	1	0
5	P.DIR ...	1	0
6	P.DIR ... ARDOSO ANTONIO	1	0
7	P.DIR ... ASHCROFT ANDREW	1	0
8	P.DIR ... CARLISLE KAY LINDA	1	0
9	P.DIR ... CEVES DEL BARRIO FELIX	1	0
10	P.DIR ... CIG SAUDE LABORAL	1	0
11	P.DIR ... CORONA GRAFICA S.L.	1	0
12	P.DIR ... EARCE JUDITH MAUREN	1	0
13	P.DIR ... ERRANO SERRANO SANTIAG...	1	0
14	P.DIR ... GARCIA JOSE FRANCISCO	1	0
15	P.DIR ... GOMEZ ESPEJO ANTONIO JE...	1	0
16	P.DIR ... GUILERA PEREZ MARIA CRIS...	1	0
17	P.DIR ... LORENZO MIÑAN JOSE MANU...	1	0
18	P.DIR ... MARTIN DE LARA MARIA DEL ...	1	0

Seleccione la casilla de verificación F.U.Vis.

Codigo	Nombre Cliente	Visitas	Estancias
1	P.DIR ...	1	0
2	P.DIR ...	1	0
3	P.DIR ... LLOMPART COLL JUAN	1	0
4	P.DIR ... REVUELTA, ANGELES	1	0
5	P.DIR ...	1	0
6	P.DIR ... ARDOSO ANTONIO	1	0
7	P.DIR ... ASHCROFT ANDREW	1	0
8	P.DIR ... CARLISLE KAY LINDA	1	0
9	P.DIR ... CEVES DEL BARRIO FELIX	1	0
10	P.DIR ... CIG SAUDE LABORAL	1	0
11	P.DIR ... CORONA GRAFICA S.L.	1	0
12	P.DIR ... EARCE JUDITH MAUREN	1	0
13	P.DIR ... ERRANO SERRANO SANTIAG...	1	0
14	P.DIR ... GARCIA JOSE FRANCISCO	1	0
15	P.DIR ... GOMEZ ESPEJO ANTONIO JE...	1	0
16	P.DIR ... GUILERA PEREZ MARIA CRIS...	1	0
17	P.DIR ... LORENZO MIÑAN JOSE MANU...	1	0
18	P.DIR ... MARTIN DE LARA MARIA DEL ...	1	0



HowTo

Generar Base de Datos en Excel de Clientes de Hotel.

Haga clic en el botón

Codigo	Nombre Cliente	Visitas	Estancias	F.U. Vis.	E-Mail
1	P.DIR ...	1	0	2007-07...	
2	P.DIR ...	1	0	2007-08...	
3	P.DIR ... LLOMPART COLL JUAN	1	0	2007-08...	
4	P.DIR ... REVUELTA, ANGELES	1	0	2009-01...	
5	P.DIR ...	1	0	2007-07...	
6	P.DIR ... ARDOSO ANTONIO	1	0	2008-05...	
7	P.DIR ... ASHCROFT ANDREW	1	0	2009-09...	
8	P.DIR ... CARLISLE KAY LINDA	1	0	2007-11...	
9	P.DIR ... CEVES DEL BARRIO FELIX	1	0	2008-06...	
10	P.DIR ... CIG SAUDE LABORAL	1	0	2009-02...	
11	P.DIR ... CORONA GRAFICA S.L.	1	0	2008-10...	
12	P.DIR ... FARCE JUDITH MAUREN	1	0	2007-05...	
13	P.DIR ... ERRANO SERRANO SANTIAG...	1	0	2008-08...	
14	P.DIR ... GARCIA JOSE FRANCISCO	1	0	2009-08...	soporte@...
15	P.DIR ... GOMEZ ESPEJO ANTONIO JE...	1	0	2009-08...	
16	P.DIR ... GUILERA PEREZ MARIA CRIS...	1	0	2007-10...	
17	P.DIR ... LORENZO MIÑAN JOSE MANU...	1	0	2009-07...	
18	P.DIR ... MARTIN DE LARA MARIA DEL ...	1	0	2008-03...	
19	P.DIR ... MASI DON MICHELE	1	0	2007-09...	

Nombre Cliente	Visitas	Estancias	F.U. Vis.	E-Mail
1	1	0	2007-07...	
2	1	0	2007-08...	
3	1	0	2007-08...	
4	1	0	2009-01...	
5	1	0	2007-07...	
6	1	0	2008-05...	
7	1	0	2009-09...	
8	1	0	2007-11...	
9	1	0	2008-06...	
10	1	0	2009-02...	
11	1	0	2008-10...	
12	1	0	2007-05...	
13	1	0	2007-12...	
14	1	0	2008-08...	
15	1	0	2009-08...	soporte@...
16	1	0	2007-10...	
17	1	0	2009-07...	
18	1	0	2008-03...	
19	1	0	2007-09...	

Nombre Cliente	Visitas	Estancias	F.U. Vis.	E-Mail
1	1	0	2007-07...	
2	1	0	2007-08...	
3	1	0	2007-08...	
4	1	0	2009-01...	
5	1	0	2007-07...	
6	1	0	2008-05...	
7	1	0	2009-09...	
8	1	0	2007-11...	
9	1	0	2008-06...	
10	1	0	2009-02...	
11	1	0	2008-10...	
12	1	0	2007-05...	
13	1	0	2007-12...	
14	1	0	2009-08...	soporte@...
15	1	0	2009-08...	
16	1	0	2007-10...	
17	1	0	2009-07...	
18	1	0	2008-03...	
19	1	0	2007-09...	

Nombre Cliente	Visitas	Estancias	F.U. Vis.	E-Mail
1	1	0	2007-07...	
2	1	0	2007-08...	
3	1	0	2007-08...	
4	1	0	2009-01...	
5	1	0	2007-07...	
6	1	0	2008-05...	
7	1	0	2009-09...	
8	1	0	2007-11...	
9	1	0	2008-06...	
10	1	0	2009-02...	
11	1	0	2008-10...	
12	1	0	2007-05...	
13	1	0	2007-12...	
14	1	0	2008-08...	
15	1	0	2009-08...	soporte@classone.es
16	1	0	2007-10...	
17	1	0	2009-07...	
18	1	0	2008-03...	
19	1	0	2007-09...	

HowTo

Generar Base de Datos en Excel de Clientes de Hotel.

QUERY CLIENTES

Nro.Registros: 31.448

Nombre Cliente	Vistas	Estancias	F.U.Vs	E-Mail
1	1	0	2007-07...	
2	1	0	2007-08...	
3	LLOMPART COLL JUAN	1	0	2007-08...
4	REVUELTA, ANGELES	1	0	2009-01...
5	...	1	0	2007-07...
6	ARDOSO ANTONIO	1	0	2008-05...
7	ASHCROFT ANDREW	1	0	2009-09...
8	CARLISLE KAY LINDA	1	0	2007-11...
9	CEVES DEL BARRIO FELIX	1	0	2008-06...
10	CIG SAUDE LABORAL	1	0	2009-02...
11	CORONA GRAFICA S.L.	1	0	2008-10...
12	EARCE JUDITH MAUREN	1	0	2007-05...
13	ERRANO SERRANO SANTIAGO	1	0	2007-12...
14	GARCIA JOSE FRANCISCO	1	0	2008-08...
15	GOMEZ ESPEJO ANTONIO JE...	1	0	2009-08...
16	GUILLERA PEREZ MARIA CRIS...	1	0	2007-10...
17	LORENZO MIÑAN JOSE MANU...	1	0	2009-07...
18	MARTIN DE LARA MARIA DEL...	1	0	2008-03...
19	MASI DON MICHELE	1	0	2007-09...

QUERY CLIENTES

Nro.Registros: 31.448

Haga clic en el botón

QUERY CLIENTES

Nro.Registros: 31.448

Pulse la tecla Enter

QUERY CLIENTES

Nro.Registros: 31.448

Se abrirá la ventana C:\Windows\system32\cmd.exe



HowTo

Generar Base de Datos en Excel de Clientes de Hotel.

QUERY CLIENTES

Origen Geograf. Nivel VIP Canal Tipo Habitacion Nro. Visitas Produccion H
 Pais B.L. Agencia Tipo Regimen Nro. Estancias Produccion R
 Grupo Pais Motivo Visita Empresa Tipo Ocupacion Nro. Pax Produccion S
 Idioma Campo-1 Segmento F.Nacimiento Menores Produccion SL
Codigo Postal Actividad Tarifa F.Ultima Visita Cunas Produccion Total
 Provincia Sector % Dto.

Agencias Empresas Directos Valores Directos Valores Indirectos Solo CARDEX

Nro.Registros: 31.448

	Nombre Cliente	Visas	Estancias	F.U.Vs	E-Mail
1		1	0	2007-07...	
2		1	0	2007-08...	
3	LLOMPART COLL JUAN	1	0	2007-08...	
4	REVUELTA, ANGELES	1	0	2009-01...	
5		1	0	2007-07...	
6	ARDOSO ANTONIO	1	0	2008-05...	
7	ASHCROFT ANDREW	1	0	2009-09...	
8	CARLISLE KAY LINDA	1	0	2007-11...	
9	CEVES DEL BARRIO FELIX	1	0	2008-06...	
10	CIG SAUDE LABORAL	1	0	2009-02...	
11	COMONA GRAFICA S.L.	1	0	2008-10...	
12	EARCE JUDITH MAUREN	1	0	2007-05...	
13	ERRANO SERRANO SANTIAGO	1	0	2007-12...	
14	GARCIA JOSE FRANCISCO	1	0	2008-08...	
15	GOMEZ ESPEJO ANTONIO JESUS	1	0	2009-08...	soporte@classone.es
16	GUILERA PEREZ MARIA CRISTINA	1	0	2007-10...	
17	LORENZO MIÑAN JOSE MANUEL	1	0	2009-07...	
18	MARTIN DE LARA MARIA DEL CARM	1	0	2008-03...	

Haga clic en el botón

SEVEN-STARS

Se abrirá la ventana SEVEN-STARS

SEVEN-STARS

file:///C:/jyx04hot/FICHERO4

Nombre	Fecha de mod.	Tipo	Tamaño
20081231-12-01-hot-c2-001	12/01/2010 19:10	Documento HTML	141 KB
20090401-04-01-hot-20-001	14/08/2009 16:29	Documento HTML	25 KB
20090427-04-01-hot-e10-001	14/08/2009 16:27	Documento HTML	40 KB
20090427-04-27-hot-20-001	22/07/2009 15:46	Documento HTML	28 KB
20090427-04-27-hot-b-10-pro-001	22/07/2009 15:49	Documento HTML	6 KB
20090427-04-27-hot-e10-001	08/08/2009 6:39	Documento HTML	18 KB
20090427-04-27-hot-ea0-grf-001	03/08/2009 15:06	Documento HTML	4 KB
20090427-04-27-hot-ea0-001	22/07/2009 15:47	Documento HTML	198 KB
20090427-99-99-hot-e-b-pax-001	03/09/2009 12:04	Documento HTML	41 KB
20091231-01-01-hot-165-001	22/07/2009 15:47	Documento HTML	83 KB
20100630-06-01-hot-c8-hab-001	18/11/2010 16:30	Documento HTML	209 KB
1234567890.002	22/05/2009 15:50	Archivo 002	2 KB
1234567890.004	14/01/2010 11:23	Archivo 004	2 KB
clientes_email	24/01/2011 13:21	Documento de t...	253 KB
clientes_email	24/01/2011 13:21	Hoja de cálculo d...	253 KB
DEBORAH-01	19/05/2009 12:59	Documento de t...	93 KB
DEBORAH-01	19/05/2009 12:59	Hoja de cálculo d...	93 KB
dump_sd.dat	06/05/2010 10:52	Archivo DAT	0 KB
H1300030	22/07/2009 15:47	Documento HTML	0 KB
H1400030	22/07/2009 15:47	Documento HTML	0 KB
H2190428.dtl	03/08/2009 15:06	Archivo DT1	1 KB
H2190428.dtl	03/08/2009 15:06	Archivo DT2	1 KB
hot-165-001-20091231-01-01	22/07/2009 15:47	Documento HTML	83 KB
hot-20-001-20090401-04-01	14/08/2009 16:29	Documento HTML	25 KB
hot-20-001-20090427-04-27	22/07/2009 15:46	Documento HTML	28 KB
hotScdm.d011	10/02/2009 20:19	Archivo D011	24 KB
hot041c5	30/11/2010 17:13	Hoja de cálculo d...	29 KB
hot041c9	11/11/2010 11:49	Documento de t...	177 KB
hot041c9	21/01/2011 14:55	Hoja de cálculo d...	133 KB
hot91aac.dat	24/04/2009 14:19	Archivo DAT	64 KB
hot91aac.dat	27/04/2009 6:35	Archivo DAT	64 KB
hot91aac.dat	29/01/2009 10:19	Archivo DAT	8 KB
hot91aac.dat	19/10/2010 18:28	Archivo DAT	8 KB
hot91aac.010	28/08/2009 13:29	Archivo 010	16 KB
hot91aac	20/04/2009 22:51	Documento de t...	0 KB
hot91aac	21/04/2009 13:11	Documento de t...	49 KB

SEVEN-STARS

file:///C:/jyx04hot/FICHERO4

Nombre	Fecha de mod.	Tipo	Tamaño
20081231-12-01-hot-c2-001	12/01/2010 19:10	Documento HTML	141 KB
20090401-04-01-hot-20-001	14/08/2009 16:29	Documento HTML	25 KB
20090427-04-01-hot-e10-001	14/08/2009 16:27	Documento HTML	40 KB
20090427-04-27-hot-20-001	22/07/2009 15:46	Documento HTML	28 KB
20090427-04-27-hot-b-10-pro-001	22/07/2009 15:49	Documento HTML	6 KB
20090427-04-27-hot-e10-001	08/08/2009 6:39	Documento HTML	18 KB
20090427-04-27-hot-ea0-grf-001	03/08/2009 15:06	Documento HTML	4 KB
20090427-04-27-hot-ea0-001	22/07/2009 15:47	Documento HTML	198 KB
20090427-99-99-hot-e-b-pax-001	03/09/2009 12:04	Documento HTML	41 KB
20091231-01-01-hot-165-001	22/07/2009 15:47	Documento HTML	83 KB
20100630-06-01-hot-c8-hab-001	18/11/2010 16:30	Documento HTML	209 KB
1234567890.002	22/05/2009 15:50	Archivo 002	2 KB
1234567890.004	14/01/2010 11:23	Archivo 004	2 KB
clientes_email	24/01/2011 13:21	Documento de t...	253 KB
clientes_email	24/01/2011 13:21	Hoja de cálculo d...	253 KB
DEBORAH-01	19/05/2009 12:59	Documento de t...	93 KB
DEBORAH-01	19/05/2009 12:59	Hoja de cálculo d...	93 KB
dump_sd.dat	06/05/2010 10:52	Archivo DAT	0 KB
H1300030	22/07/2009 15:47	Documento HTML	0 KB
H1400030	22/07/2009 15:47	Documento HTML	0 KB
H2190428.dtl	03/08/2009 15:06	Archivo DT1	1 KB
H2190428.dtl	03/08/2009 15:06	Archivo DT2	1 KB
hot-165-001-20091231-01-01	22/07/2009 15:47	Documento HTML	83 KB
hot-20-001-20090401-04-01	14/08/2009 16:29	Documento HTML	25 KB
hot-20-001-20090427-04-27	22/07/2009 15:46	Documento HTML	28 KB
hotScdm.d011	10/02/2009 20:19	Archivo D011	24 KB
hot041c5	30/11/2010 17:13	Hoja de cálculo d...	29 KB
hot041c9	11/11/2010 11:49	Documento de t...	177 KB
hot041c9	21/01/2011 14:55	Hoja de cálculo d...	133 KB
hot91aac.dat	24/04/2009 14:19	Archivo DAT	64 KB
hot91aac.dat	27/04/2009 6:35	Archivo DAT	64 KB
hot91aac.dat	29/01/2009 10:19	Archivo DAT	8 KB
hot91aac.dat	19/10/2010 18:28	Archivo DAT	8 KB
hot91aac.010	28/08/2009 13:29	Archivo 010	16 KB
hot91aac	20/04/2009 22:51	Documento de t...	0 KB
hot91aac	21/04/2009 13:11	Documento de t...	49 KB

Seleccione el elemento hot041c6



HowTo

Generar Base de Datos en Excel de Clientes de Hotel.

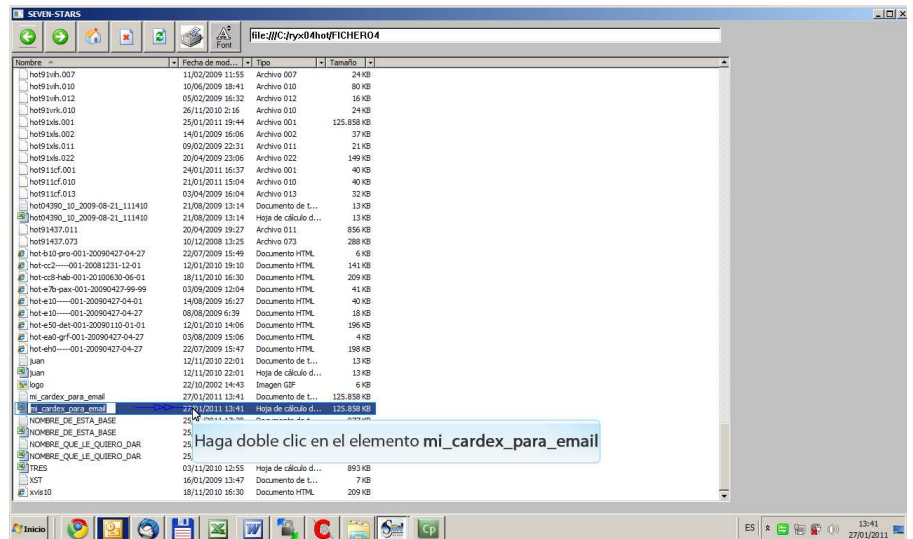
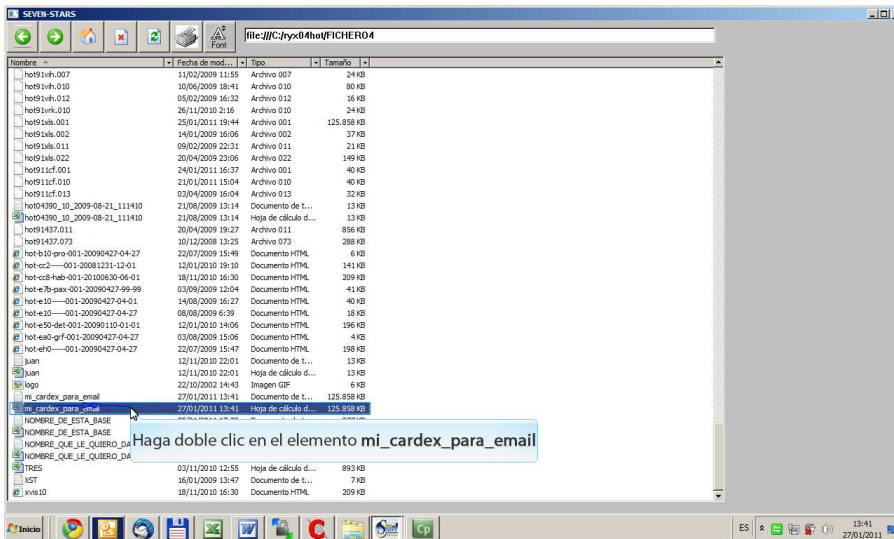
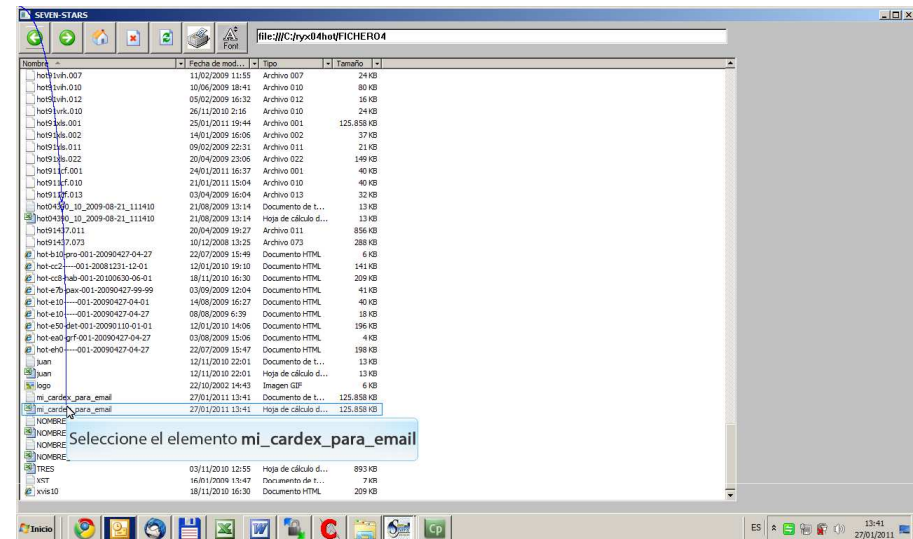
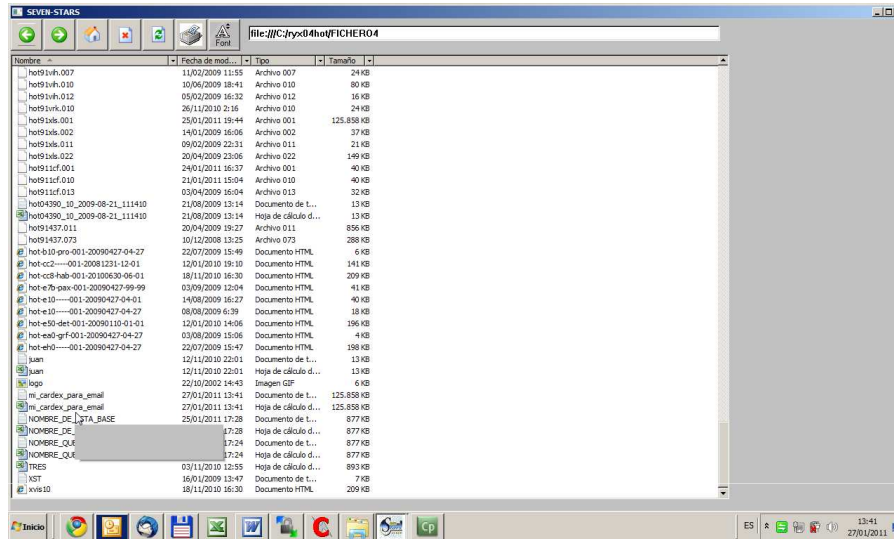

HowTo

Generar Base de Datos en Excel de Clientes de Hotel.

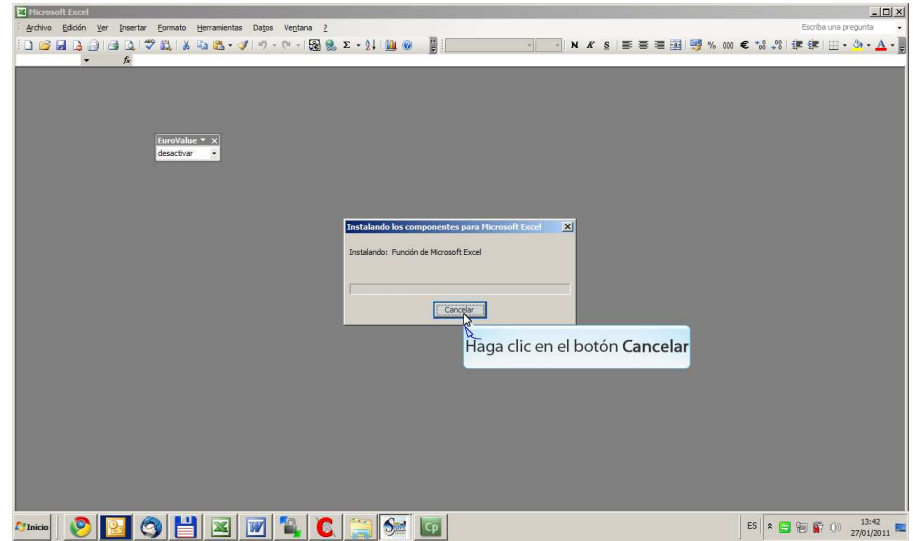
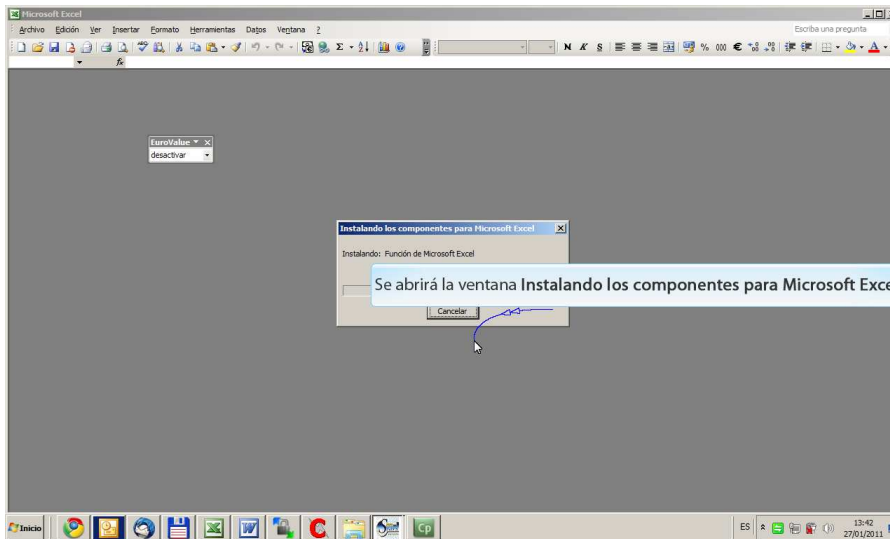
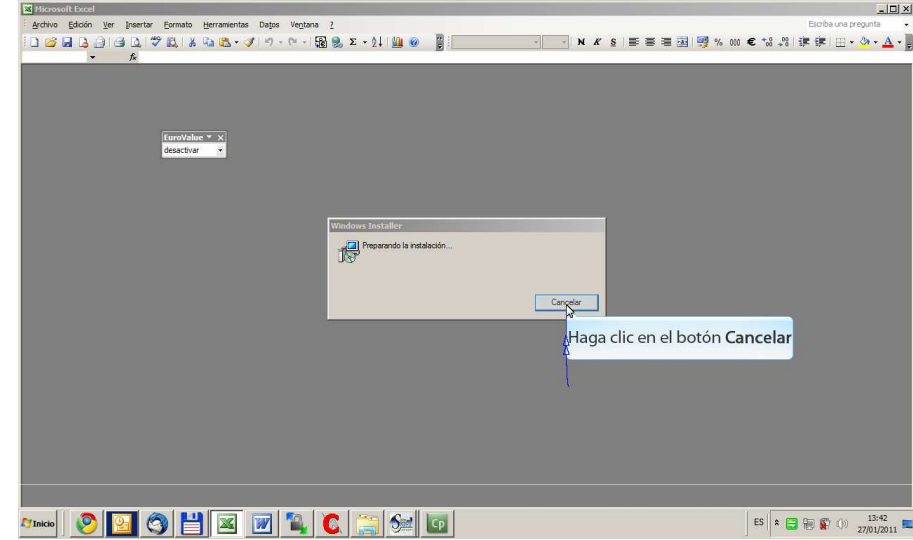
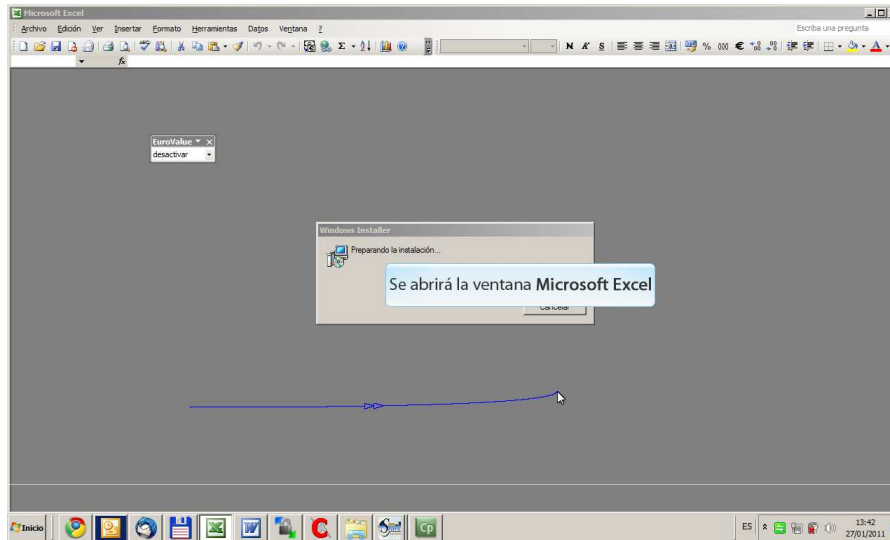

HowTo

Generar Base de Datos en Excel de Clientes de Hotel.

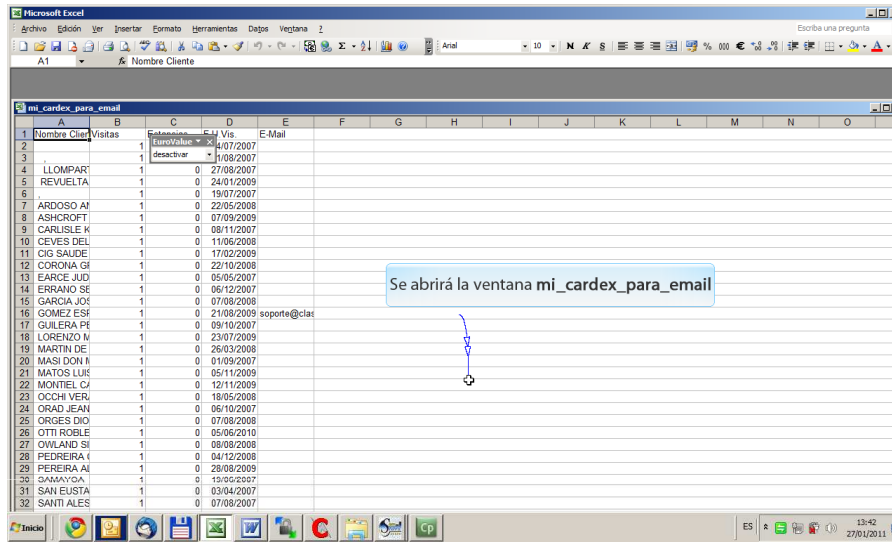

Se abrirá la ventana mi_cardex_para_email

Nombre Cliente	Visitas	Fecha de inicio	Fecha de fin	E-Mail
1		4/07/2007		
2		1/08/2007		
3				
4	LLOMPAR	1	0 27/08/2007	
5	REVUELTA	1	0 24/01/2009	
6		1	0 19/07/2007	
7	ARDOSO AJ	1	0 22/05/2008	
8	ASHCROFT	1	0 07/09/2009	
9	CARLISLE K	1	0 08/11/2007	
10	CEVES DEL	1	0 11/06/2008	
11	CIG SAUDE	1	0 17/02/2009	
12	CORONA GI	1	0 22/10/2008	
13	EARCE JUD	1	0 05/05/2007	
14	ERRANO SE	1	0 06/12/2007	
15	GARCIA JOE	1	0 07/08/2008	
16	GOMEZ ESF	1	0 21/08/2009	soporte@clar
17	GUILERA PE	1	0 09/10/2007	
18	LORENZO M	1	0 23/07/2009	
19	MARTIN DE	1	0 26/03/2008	
20	MASI DON N	1	0 01/09/2007	
21	MATOS LUIS	1	0 05/11/2009	
22	MONTEL CJ	1	0 12/11/2009	
23	OCCHI VERI	1	0 18/05/2008	
24	ORAD JEAN	1	0 06/10/2007	
25	ORGES DIO	1	0 07/08/2008	
26	OTTI ROBLE	1	0 05/06/2010	
27	OWLAND SI	1	0 08/08/2008	
28	PEDREIRA I	1	0 04/12/2008	
29	PEREIRA AJ	1	0 28/08/2009	
30	SAMAYOA	1	0 13/03/2007	
31	SAN EUSTA	1	0 03/04/2007	
32	SANTI ALES	1	0 07/08/2007	

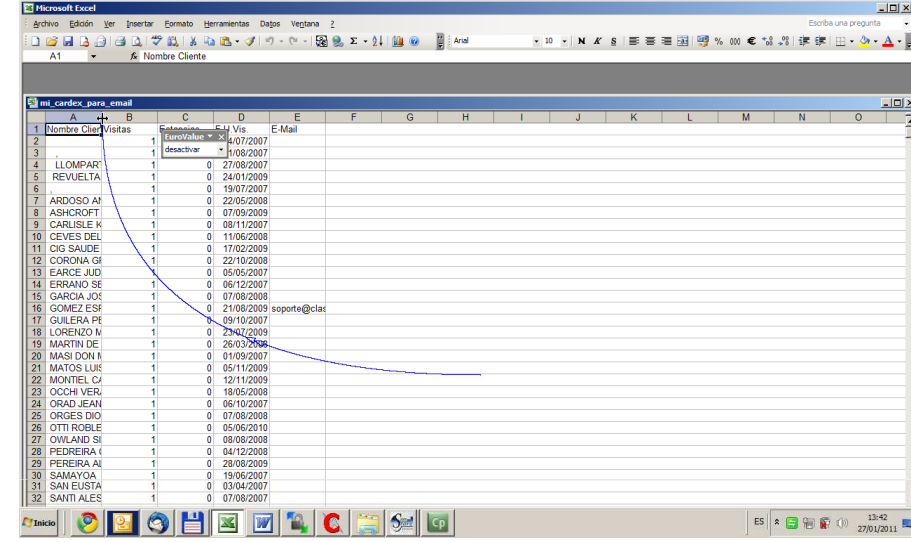

Nombre Cliente	Visitas	Fecha de inicio	Fecha de fin	E-Mail
1		4/07/2007		
2		1/08/2007		
3				
4	LLOMPAR	1	0 27/08/2007	
5	REVUELTA	1	0 24/01/2009	
6		1	0 19/07/2007	
7	ARDOSO AJ	1	0 22/05/2008	
8	ASHCROFT	1	0 07/09/2009	
9	CARLISLE K	1	0 08/11/2007	
10	CEVES DEL	1	0 11/06/2008	
11	CIG SAUDE	1	0 17/02/2009	
12	CORONA GI	1	0 22/10/2008	
13	EARCE JUD	1	0 05/05/2007	
14	ERRANO SE	1	0 06/12/2007	
15	GARCIA JOE	1	0 07/08/2008	
16	GOMEZ ESF	1	0 21/08/2009	soporte@clar
17	GUILERA PE	1	0 09/10/2007	
18	LORENZO M	1	0 23/07/2009	
19	MARTIN DE	1	0 26/03/2008	
20	MASI DON N	1	0 01/09/2007	
21	MATOS LUIS	1	0 05/11/2009	
22	MONTEL CJ	1	0 12/11/2009	
23	OCCHI VERI	1	0 18/05/2008	
24	ORAD JEAN	1	0 06/10/2007	
25	ORGES DIO	1	0 07/08/2008	
26	OTTI ROBLE	1	0 05/06/2010	
27	OWLAND SI	1	0 08/08/2008	
28	PEDREIRA I	1	0 04/12/2008	
29	PEREIRA AJ	1	0 28/08/2009	
30	SAMAYOA	1	0 13/03/2007	
31	SAN EUSTA	1	0 03/04/2007	
32	SANTI ALES	1	0 07/08/2007	

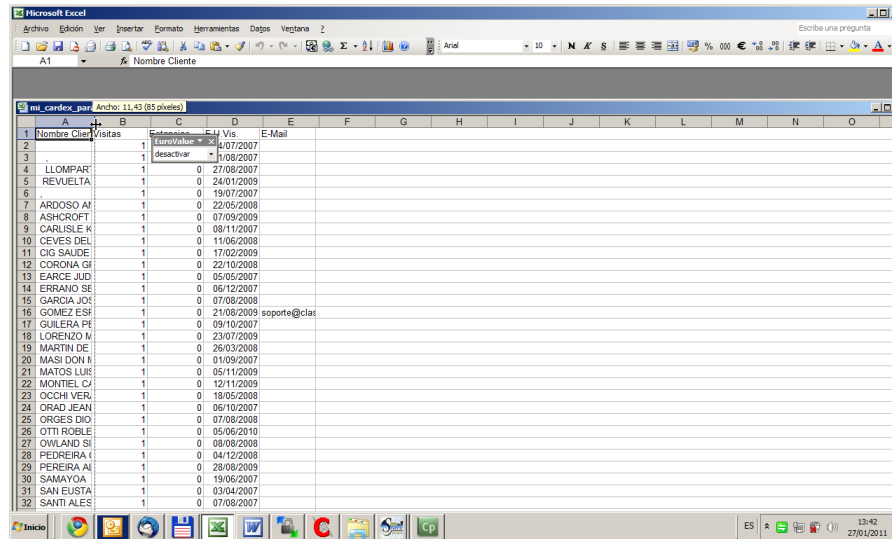

Nombre Cliente	Visitas	Fecha de inicio	Fecha de fin	E-Mail
1		4/07/2007		
2		1/08/2007		
3				
4	LLOMPAR	1	0 27/08/2007	
5	REVUELTA	1	0 24/01/2009	
6		1	0 19/07/2007	
7	ARDOSO AJ	1	0 22/05/2008	
8	ASHCROFT	1	0 07/09/2009	
9	CARLISLE K	1	0 08/11/2007	
10	CEVES DEL	1	0 11/06/2008	
11	CIG SAUDE	1	0 17/02/2009	
12	CORONA GI	1	0 22/10/2008	
13	EARCE JUD	1	0 05/05/2007	
14	ERRANO SE	1	0 06/12/2007	
15	GARCIA JOE	1	0 07/08/2008	
16	GOMEZ ESF	1	0 21/08/2009	soporte@clar
17	GUILERA PE	1	0 09/10/2007	
18	LORENZO M	1	0 23/07/2009	
19	MARTIN DE	1	0 26/03/2008	
20	MASI DON N	1	0 01/09/2007	
21	MATOS LUIS	1	0 05/11/2009	
22	MONTEL CJ	1	0 12/11/2009	
23	OCCHI VERI	1	0 18/05/2008	
24	ORAD JEAN	1	0 06/10/2007	
25	ORGES DIO	1	0 07/08/2008	
26	OTTI ROBLE	1	0 05/06/2010	
27	OWLAND SI	1	0 08/08/2008	
28	PEDREIRA I	1	0 04/12/2008	
29	PEREIRA AJ	1	0 28/08/2009	
30	SAMAYOA	1	0 13/03/2007	
31	SAN EUSTA	1	0 03/04/2007	
32	SANTI ALES	1	0 07/08/2007	

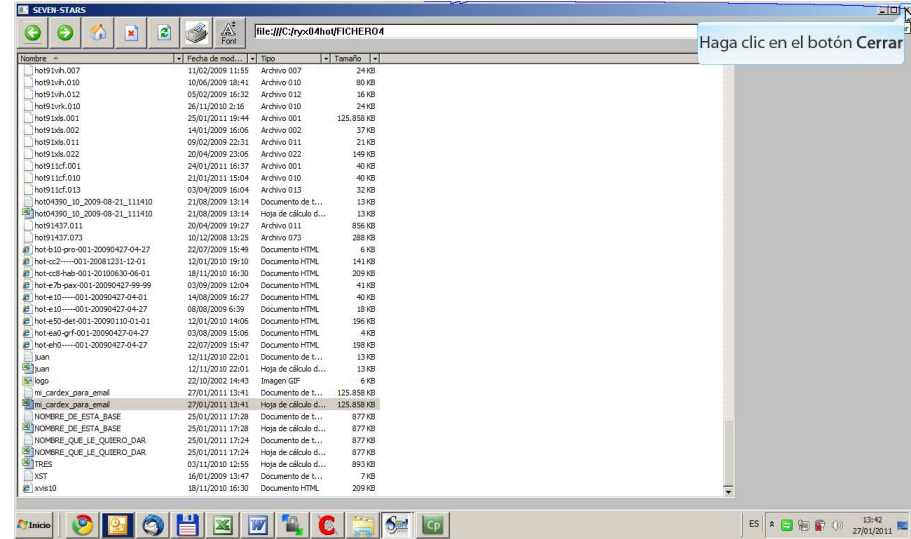

Haga clic en el botón Cerrar

Nombre	Fecha de mod.	Tipo	Tamaño
ho91uh.007	11/02/2009 11:55	Archivo 007	24 KB
ho91uh.010	10/06/2009 18:41	Archivo 010	80 KB
ho91uh.012	05/02/2009 16:32	Archivo 012	16 KB
ho91uh.010	26/11/2010 21:16	Archivo 010	24 KB
ho91uh.001	25/01/2011 19:44	Archivo 001	125.858 KB
ho91uh.002	14/01/2009 16:06	Archivo 002	37 KB
ho91uh.011	09/02/2009 22:31	Archivo 011	21 KB
ho91uh.022	20/04/2009 23:06	Archivo 022	149 KB
ho91uh.001	24/01/2011 16:37	Archivo 001	40 KB
ho91uh.010	21/01/2011 15:04	Archivo 010	40 KB
ho91uh.013	03/04/2009 16:04	Archivo 013	32 KB
ho91uh.001	21/08/2009 13:14	Documento de t...	13 KB
ho91uh.001	21/08/2009 13:14	Hoja de cálculo d...	13 KB
ho91uh.011	20/04/2009 19:27	Archivo 011	856 KB
ho91uh.073	10/12/2008 13:25	Archivo 073	288 KB
ho91uh.001	22/07/2009 15:49	Documento HTML	6 KB
ho91uh.001	12/01/2010 19:10	Documento HTML	141 KB
ho91uh.001	18/11/2010 16:30	Documento HTML	209 KB
ho91uh.001	03/09/2009 12:04	Documento HTML	41 KB
ho91uh.001	14/08/2009 16:27	Documento HTML	46 KB
ho91uh.001	08/08/2006 6:39	Documento HTML	19 KB
ho91uh.001	12/01/2010 14:06	Documento HTML	196 KB
ho91uh.001	03/08/2009 15:06	Documento HTML	4 KB
ho91uh.001	22/07/2009 15:47	Documento HTML	196 KB
ho91uh.001	12/11/2010 22:01	Documento de t...	13 KB
Juan	12/11/2010 22:01	Hoja de cálculo d...	13 KB
logo	22/10/2002 14:43	Imagen GIF	6 KB
mi_cardex_para_email	27/01/2011 13:41	Documento de t...	128.858 KB
mi_cardex_para_email	27/01/2011 13:41	Hoja de cálculo d...	128.858 KB
NOMBRE_DE_ESTA_BASE	25/01/2011 17:28	Documento de t...	877 KB
NOMBRE_DE_ESTA_BASE	25/01/2011 17:28	Hoja de cálculo d...	877 KB
NOMBRE_QUE_ME_QUIERO_PAR	25/01/2011 17:24	Documento de t...	877 KB
NOMBRE_QUE_ME_QUIERO_PAR	25/01/2011 17:24	Hoja de cálculo d...	877 KB
TRES	03/11/2010 12:55	Hoja de cálculo d...	893 KB
XST	16/01/2009 13:47	Documento de t...	7 KB
xv910	18/11/2010 16:30	Documento HTML	209 KB

HowTo



Generar Base de Datos en Excel de Clientes de Hotel.

The screenshot shows the 'QUERY CLIENTES' application window. It features a grid of checkboxes for various filters such as 'Origen Geograf.', 'Nivel VIP', 'Canal', 'Tipo Habitacion', 'Nro. Visitas', and 'Produccion H'. Below the filters, there are radio buttons for 'Agencias', 'Empresas', 'Directos', 'Valores Directos', 'Valores Indirectos', and 'Solo CARDEX'. A 'Nro.Registros' field displays '31.448'. The main area contains a table with the following data:

	Nombre Cliente	Visitas	Estancias	F.U.Vis.	E-Mail
1		1	0	2007-07-...	
2	,	1	0	2007-08-...	
3	LLOMPART COLL JUAN	1	0	2007-08-...	
4	REVUELTA, ANGELES	1	0	2008-01-...	
5	,	1	0		
6	ARDOSO ANTONIO	1	0		
7	ASHCROFT ANDREW	1	0	2007-09-...	
8	CARLISLE KAY LINDA	1	0	2007-11-...	
9	CEVES DEL BARRIO FELIX	1	0	2008-06-...	
10	CIG SAUDE LABORAL	1	0	2009-02-...	
11	CORONA GRAFICA S.L.	1	0	2008-10-...	
12	EARCE JUDITH MAUREN	1	0	2007-05-...	
13	ERRANO SERRANO SANTIAGO	...	1	0	2007-12-...
14	GARCIA JOSE FRANCISCO	1	0	2008-08-...	
15	GOMEZ ESPEJO ANTONIO JESUS	...	1	0	2009-08-...
16	GUILERA PEREZ MARIA CRISTINA	...	1	0	2007-10-...
17	LORENZO MIÑAN JOSE MANUEL	...	1	0	2009-07-...
18	MARTIN DE LARA MARIA DEL CARM	...	1	0	2008-03-...

A tooltip message 'Se abrirá la ventana QUERY CLIENTES' is overlaid on the table. The Windows taskbar at the bottom shows the system tray with the date '27/01/2011' and time '13:42'.

HowTo



Generar Base de Datos en Excel de Clientes de Hotel.

Pero aún así no me salen los datos acumulados. Por ejemplo veces que ha estado en hotel, estancias,

Debe de estar activa la pestaña de valores indirectos, ya que si le decimos directos lógicamente sólo toma los de la ficha directa del Cardex, por tanto 1 visita.

HowTo



Generar Base de Datos en Excel de Clientes de Hotel.

QUERY CLIENTES

<input type="checkbox"/> Origen Geograf.	<input type="checkbox"/> Nivel VIP	<input type="checkbox"/> Canal	<input type="checkbox"/> Tipo Habitacion	<input type="checkbox"/> Nro. Visitas	<input type="checkbox"/> Produccion H
<input type="checkbox"/> Pais	<input type="checkbox"/> B.L.	<input type="checkbox"/> Agencia	<input type="checkbox"/> Tipo Regimen	<input type="checkbox"/> Nro. Estancias	<input type="checkbox"/> Produccion R
<input type="checkbox"/> Grupo Pais	<input type="checkbox"/> Motivo Visita	<input type="checkbox"/> Empresa	<input type="checkbox"/> Tipo Ocupacion	<input type="checkbox"/> Nro. Pax	<input type="checkbox"/> Produccion S
<input type="checkbox"/> Idioma	<input type="checkbox"/> Campo-1	<input type="checkbox"/> Segmento	<input type="checkbox"/> F.Nacimiento	<input type="checkbox"/> Menores	<input type="checkbox"/> Produccion SL
<input type="checkbox"/> Codigo Postal	<input type="checkbox"/> Actividad	<input type="checkbox"/> Tarifa	<input type="checkbox"/> F.Ultima Visita	<input type="checkbox"/> Cunas	<input type="checkbox"/> Produccion Total
<input type="checkbox"/> Provincia	<input type="checkbox"/> Sector	<input type="checkbox"/> % Dto.			
<input type="checkbox"/> C.Contable					

Agencias Empresas Directos Valores Directos Valores InDirectos Solo CARDEX

Desde Fecha: 01-01-2010
Hasta Fecha: 03-07-2010





Disclaimer

El presente informe/documento es estrictamente confidencial y de uso interno de la Sociedad, y no podrá ser entregado, ni permitirse el acceso a terceros o hacer referencia al mismo en comunicaciones sin nuestro consentimiento previo por escrito.

Este documento ha sido preparado con fines exclusivamente informativos (nunca con carácter contractual) y refleja una serie de observaciones de carácter general sobre Class One.

Class One no acepta ningún tipo de responsabilidad frente a la Sociedad ni frente a ningún tercero como consecuencia de las decisiones o acciones que pueden ser adoptadas por la Sociedad basándose en el contenido de este documento.

En caso de contradicción o conflicto entre la versión electrónica y el documento físico, prevalecerá el documento físico.