

HowTo

Cómo empezar la Instalación de UN HOTEL.

Primeros Datos del Hotel [I]

Mayo 2.016

15 de Mayo de 2.016

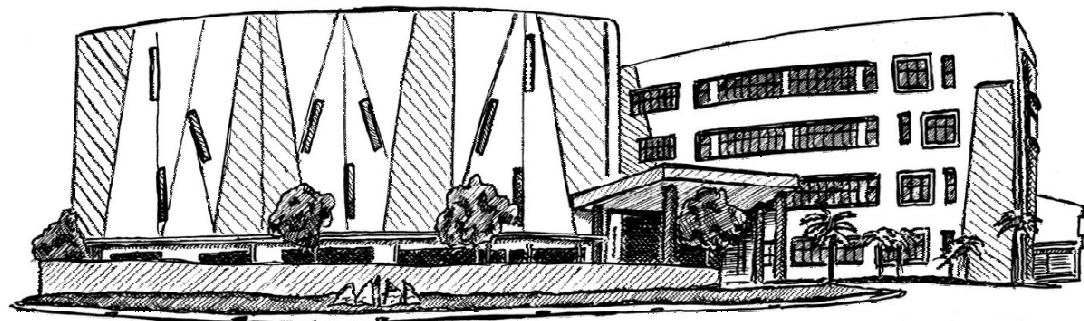

HowTo

Cómo empezar la Instalación de UN HOTEL. Primeros Datos del Hotel [I].

.1. Primeros DATOS del HOTEL.

HowTo

Cómo empezar la Instalación de UN HOTEL. Primeros Datos del Hotel [I].

Antes de introducir ningún dato en el ordenador, le aconsejamos que de una forma ordenada, escriba, defina en papel o piense los siguientes datos PERSONIFICADOS A SU HOTEL que a modo de ejemplo y explicación le damos a continuación.

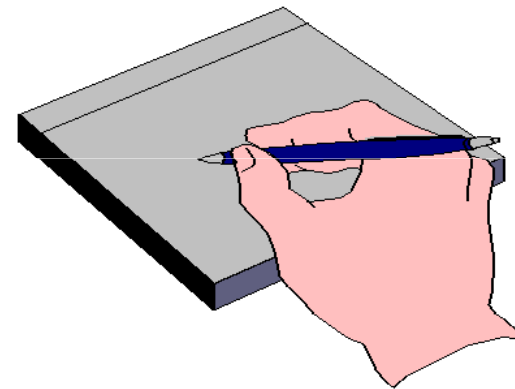
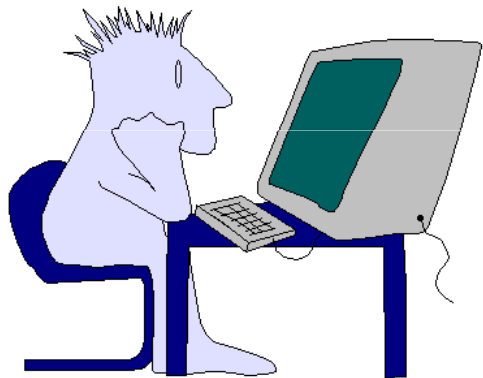

Vea antes [Como empezar la Instalación de UN HOTEL. Cuestionario](#)

<http://www.reservahotel.com/90/indexSevenStars/es/faqs/2016-90-howto01.pdf>

Continuar

[Como empezar la Instalación de UN HOTEL. Cuestionario](#)

Type su

HowTo

Cómo empezar la Instalación de UN HOTEL. Primeros Datos del Hotel [I].

.1. Primeros DATOS del HOTEL.

.1.1. Temporada TOTAL del HOTEL.
.1.2. TEMPORADAS.

- 1.2.1. Temporadas para CLIENTES DIRECTOS. WALK-INS (CLIENTES de PASO), TARIFA OFICIAL.
- 1.2.2. Temporadas para AGENCIAS/EMPRESAS.

.1.3. HABITACIONES.
.1.4. PRECIOS POR TIPO de HABITACION TARIFA TEMPORADA.
.1.5. CREACION DE LOS REGIMENES.
.1.6. TIPOS de OCUPACION y SUS PRECIOS.
.1.7. TARIFA FIN de SEMANA.
.1.8. SALONES.

.1.2. TEMPORADAS.

En primer lugar debemos aclarar que el termino TEMPORADA, va totalmente coaligado con las TARIFAS de PRECIOS, que veremos con posterioridad, y por supuesto a su vez con los distintos tipos de HABITACION, REGIMEN y TIPO de OCUPACION que posea.

Consideramos que existen dos tipos diferentes de TEMPORADAS :

«a.2.1.» TEMPORADAS para clientes DIRECTOS.

«a.2.2.» TEMPORADAS para AGENCIAS/EMPRESAS.

.1.2.1. Temporadas para CLIENTES DIRECTOS, WALK-INS (CLIENTES de PASO), TARIFA OFICIAL.

En primer lugar y con carácter obligatorio se debe CREAR la TEMPORADA-TARIFA para los CLIENTES DIRECTOS, SEVEN STARS, asume "DIR" como NOMBRE para esta TEMPORADA-TARIFA este es uno de los pocos datos FIJOS e INALTERABLES de SEVEN STARS, (el nombre DIR).

Normalmente serán las 3 Temporadas a las que estamos acostumbrados (BAJA, MEDIA y ALTA). Además de poder incorporar otra/s temporada/s ESPECIALES (Semana Santa, Ferias, Fiestas, ...).

Existen Hoteles que tienen precio fijo durante prácticamente todo el año, en este caso, su TEMPORADA será desde el 01.01.nn hasta 31.12.nn. De igual forma existen Hoteles que abren solamente durante periodos de tiempo limitados (Hotel de TEMPORADA), en este caso, p.ej. su TEMPORADA será desde 01.06.nn a 30.09.nn.

Por otro lado aclararemos que la TEMPORADA no tiene por que empezar el día uno de Enero aunque si es conveniente por efectos fiscales y no de programa

Secuencialidad. Creación de HABITACIONES

- D nnn Nro.HABITACIONES DOBLES.
- I nnn Nro.HABITACIONES INDIVIDUALES.
- ST nnn Nro.Suites.

- Definir el menor posible => Más visual
- Diferente Precio => Diferente Tipo de Habitación.

- Estudiar Características antes de dar las Habitaciones: Vista Mar, Vista Montaña, Cama Matrimonio, Tercera Cama, Balcón, Terraza, Colocación de las camas, Preparada para Minusvalidos, ...

HowTo

Cómo empezar la Instalación de UN HOTEL. Primeros Datos del Hotel [I].

0.0. MENU PRINCIPAL

1	RESERVAS y PLANNINGS	A	FICHEROS MAESTROS
2	COMPLEMENTOS y SERVICIOS	B	PROCESOS DE O...
3	FACTURACION y COBROS	C	REVENUE MANEJMENT
4	CIERRE DIARIO	D	ENLACE CONTABLE
5	FUNCIONES de HOUSEKEEPING	E	INFORMES E.J.S.
6	CENTRALITA y Otros INTERFACES	F	AVERIAS / MANTENIMIENTO
7	MODULO de C.R.M.	G	RECURSOS HUMANOS
8	MODULO de TIME SHARING	H	INCORPORACION DESDE FI...

A.0. FICHEROS MAESTROS

1	TARIFAS, TEMPORADAS y PRECIOS	A	Fichero de AGENCIAS
2	Fichero de HABITACIONES	B	Fichero de EMPRESAS
3	Fichero de S...	C	Fichero de TIPO DE BIENES
4	Fichero de REGIMENES	D	Fichero de FORMAS de PAGO
5	Fichero de TIPOS de OCUPACION	E	Fichero de PAISES
6	Fichero de SERVICIOS	F	Fichero de MONEDAS
7	Fichero de PAQUETES	G	Fichero de TERMINALES
8	Fichero de SEGMENTOS	H	Colectilla de FACTURAS
9	Desglose de PENSIONES	I	Calendario de EVENTOS

HowTo

Cómo empezar la Instalación de UN HOTEL. Primeros Datos del Hotel [I].

FICHERO MAESTRO de HABITACIONES

Tipo	Descripcion	Pax	Precio	N.Hab.	T.S.	Grupo	Tipo IVA	%IVA	Ota Ventas	C.A.D.
DD	DOS DORMITORIOS	5	1	2			1	18,00	70500001	
ED	DOS CAMAS ESTANDAR	2	1	68			1	18,00	70500001	
EM	TIPO EMSSs	2	1	1			1	18,00	70500000	
JS	JUNIOR SUITE	2	1	6			1	18,00	70500001	
SD	DOS CAMAS SUPERIOR	2	1	62			1	18,00	70500001	
SM	MATRIMONIO SUPERIOR	2	1	10			1	18,00	70500001	
										149

Ejemplo de un Tipo de Habitación que le llamamos DD - Dos Dormitorios de la cual poseemos 2 Habitaciones

Orden Asignacion

Caracteristicas

FICHERO MAESTRO de HABITACIONES

Tipo	Descripcion	Pax	Precio	N.Hab.	T.S.	Grupo	Tipo IVA	%IVA	Ota Ventas	C.A.D.
DD	DOS DORMITORIOS	5	1	2			1	18,00	70500001	
ED	DOS CAMAS ESTANDAR	2	1	68			1	18,00	70500001	
EM	TIPO EMSSs	2	1	1			1	18,00	70500000	
JS	JUNIOR SUITE	2	1	6			1	18,00	70500001	
SD	DOS CAMAS SUPERIOR	2	1	62			1	18,00	70500001	
SM	MATRIMONIO SUPERIOR	2	1	10			1	18,00	70500001	
										149

La Descripción es: DOS DORMITORIOS

Tipo Habitación: DD
 Descripción: DOS DORMITORIOS
 Nro. Pax: 5
 Tipo de Precio: 1 1= Precio por Pax 2= Precio por Apartamento
 Nro. Habitaciones: 2
 Grupo Asociado:
 Tipo IVA 1-5: 1 18,00 %
 Cuenta de Ventas: 70500001
 C.A.D. Tipo de Ingreso: C.A.D. Departamento:

Orden Asignacion

Caracteristicas

FICHERO MAESTRO de HABITACIONES

Tipo	Descripcion	Pax	Precio	N.Hab.	T.S.	Grupo	Tipo IVA	%IVA	Ota Ventas	C.A.D.
DD	DOS DORMITORIOS	5	1	2			1	18,00	70500001	
ED	DOS CAMAS ESTANDAR	2	1	68			1	18,00	70500001	
EM	TIPO EMSSs	2	1	1			1	18,00	70500000	
JS	JUNIOR SUITE	2	1	6			1	18,00	70500001	
SD	DOS CAMAS SUPERIOR	2	1	62			1	18,00	70500001	
SM	MATRIMONIO SUPERIOR	2	1	10			1	18,00	70500001	
										149

Pueden estar HASTA 5 PERSONAS EN DICHA HABITACIÓN

Tipo Habitación: DD
 Descripción: DOS DORMITORIOS
 Nro. Pax: 5
 Tipo de Precio: 1 1= Precio por Pax 2= Precio por Apartamento
 Nro. Habitaciones: 2
 Grupo Asociado:
 Tipo IVA 1-5: 1 18,00 %
 Cuenta de Ventas: 70500001
 C.A.D. Tipo de Ingreso: C.A.D. Departamento:

Orden Asignacion

Caracteristicas

FICHERO MAESTRO de HABITACIONES

Tipo	Descripcion	Pax	Precio	N.Hab.	T.S.	Grupo	Tipo IVA	%IVA	Ota Ventas	C.A.D.
DD	DOS DORMITORIOS	5	1	2			1	18,00	70500001	
ED	DOS CAMAS ESTANDAR	2	1	68			1	18,00	70500001	
EM	TIPO EMSSs	2	1	1			1	18,00	70500000	
JS	JUNIOR SUITE	2	1	6			1	18,00	70500001	
SD	DOS CAMAS SUPERIOR	2	1	62			1	18,00	70500001	
SM	MATRIMONIO SUPERIOR	2	1	10			1	18,00	70500001	
										149

Vamos a aplicar PRECIO por PERSONA y NO POR HABITACIÓN

Tipo Habitación: DD
 Descripción: DOS DORMITORIOS
 Nro. Pax: 5
 Tipo de Precio: 1 1= Precio por Pax 2= Precio por Apartamento
 Nro. Habitaciones: 2
 Grupo Asociado:
 Tipo IVA 1-5: 1 18,00 %
 Cuenta de Ventas: 70500001
 C.A.D. Tipo de Ingreso: C.A.D. Departamento:

Orden Asignacion

Caracteristicas

HowTo

Cómo empezar la Instalación de UN HOTEL. Primeros Datos del Hotel [I].

FICHERO MAESTRO de HABITACIONES

Tipo	Descripcion	Pax	Precio	N.Hab.	T.S.	Grupo	Tipo IVA	%IVA	Cta.Ventas	C.A.D.
DD	DOS DORMITORIOS	5	1	2			1	18,00	70500001	
ED	DOS CAMAS ESTANDAR	2	1	68			1	18,00	70500001	
EM	TIPO EMsss	2	1	1			1	18,00	70500000	
JS	JUNIOR SUITE	2	1	6			1	18,00	70500001	
SD	DOS CAMAS SUPERIOR	2	1	62			1	18,00	70500001	
SM	MATRIMONIO SUPERIOR	2	1	10			1	18,00	70500001	
										149

I= Insertar
M= Modificar
D= Borrar
N= Numeros
P= Imprimir

Orden Asignacion
Caracteristicas

Tenemos SOLO 2 Habitaciones y No la asociamos a ningún GRUPO

Tipo Habitación: DD
Descripcion: DOS DORMITORIOS
Nro. Pax: 5
Tipo de Precio: 1 (1= Precio por Pax, 2= Precio por Apartamento)
Nro. Habitaciones: 2
Grupo Asociado: 1
Tipo IVA 1-5: 1 (18,00 %)
Cuenta de Ventas: 70500001
C.A.D. Tipo de Ingreso: C.A.D. Departamento:

FICHERO MAESTRO de HABITACIONES

Tipo	Descripcion	Pax	Precio	N.Hab.	T.S.	Grupo	Tipo IVA	%IVA	Cta.Ventas	C.A.D.
DD	DOS DORMITORIOS	5	1	2			1	18,00	70500001	
ED	DOS CAMAS ESTANDAR	2	1	68			1	18,00	70500001	
EM	TIPO EMsss	2	1	1			1	18,00	70500000	
JS	JUNIOR SUITE	2	1	6			1	18,00	70500001	
SD	DOS CAMAS SUPERIOR	2	1	62			1	18,00	70500001	
SM	MATRIMONIO SUPERIOR	2	1	10			1	18,00	70500001	
										149

I= Insertar
M= Modificar
D= Borrar
N= Numeros
P= Imprimir

Orden Asignacion
Caracteristicas

El Tipo de IVA/IGIC/VAT/TBA/GST/ISS es el 1 que se corresponde con el 18%

Tipo Habitación: DD
Descripcion: DOS DORMITORIOS
Nro. Pax: 5
Tipo de Precio: 1 (1= Precio por Pax, 2= Precio por Apartamento)
Nro. Habitaciones: 2
Grupo Asociado: 1
Tipo IVA 1-5: 1 (18,00 %)
Cuenta de Ventas: 70500001
C.A.D. Tipo de Ingreso: C.A.D. Departamento:

FICHERO MAESTRO de HABITACIONES

Tipo	Descripcion	Pax	Precio	N.Hab.	T.S.	Grupo	Tipo IVA	%IVA	Cta.Ventas	C.A.D.
DD	DOS DORMITORIOS	5	1	2			1	18,00	70500001	
ED	DOS CAMAS ESTANDAR	2	1	68			1	18,00	70500001	
EM	TIPO EMsss	2	1	1			1	18,00	70500000	
JS	JUNIOR SUITE	2	1	6			1	18,00	70500001	
SD	DOS CAMAS SUPERIOR	2	1	62			1	18,00	70500001	
SM	MATRIMONIO SUPERIOR	2	1	10			1	18,00	70500001	
										149

I= Insertar
M= Modificar
D= Borrar
N= Numeros
P= Imprimir

Orden Asignacion
Caracteristicas

Debemos dar la CUENTA CONTABLE a la cual irá la PRODUCCION de estas HABITACIONES

Tipo Habitación: DD
Descripcion: DOS DORMITORIOS
Nro. Pax: 5
Tipo de Precio: 1 (1= Precio por Pax, 2= Precio por Apartamento)
Nro. Habitaciones: 2
Grupo Asociado: 1
Tipo IVA 1-5: 1 (18,00 %)
Cuenta de Ventas: 70500001
C.A.D. Tipo de Ingreso: C.A.D. Departamento:

FICHERO MAESTRO de HABITACIONES

Tipo	Descripcion	Pax	Precio	N.Hab.	T.S.	Grupo	Tipo IVA	%IVA	Cta.Ventas	C.A.D.
DD	DOS DORMITORIOS	5	1	2			1	18,00	70500001	
ED	DOS CAMAS ESTANDAR	2	1	68			1	18,00	70500001	
EM	TIPO EMsss	2	1	1			1	18,00	70500000	
JS	JUNIOR SUITE	2	1	6			1	18,00	70500001	
SD	DOS CAMAS SUPERIOR	2	1	62			1	18,00	70500001	
SM	MATRIMONIO SUPERIOR	2	1	10			1	18,00	70500001	
										149

I= Insertar
M= Modificar
D= Borrar
N= Numeros
P= Imprimir

Orden Asignacion
Caracteristicas

Para USO ANALITICO

Tipo Habitación: DD
Descripcion: DOS DORMITORIOS
Nro. Pax: 5
Tipo de Precio: 1 (1= Precio por Pax, 2= Precio por Apartamento)
Nro. Habitaciones: 2
Grupo Asociado: 1
Tipo IVA 1-5: 1 (18,00 %)
Cuenta de Ventas: 70500001
C.A.D. Tipo de Ingreso: C.A.D. Departamento:

HowTo

Cómo empezar la Instalación de UN HOTEL. Primeros Datos del Hotel [I].

ARCHIVO MAESTRO de HABITACIONES

Tipo	Descripcion	Pax	1	2	Grupo	Tipo IVA	SIVA	Cta Ventas	C.A.D.
DD	DOS DORMITORIOS	5	1	2		1	18,00	70500001	
ED	DOS CAMAS ESTANDAR	2	1	68		1	18,00	70500001	
EM	TIPO EMSSS	2	1	1		1	18,00	70500000	
JS	JUNIOR SUITE	2	1	6		1	18,00	70500001	
SD	DOS CAMAS SUPERIOR	2	1	62		1	18,00	70500001	
SM	MATRIMONIO SUPERIOR	2	1	10		1	18,00	70500001	
				149					

I= Insertar
 M= Modificar
 D= Borrar
 N= Numeros
 P= Imprimir

Orden Asignacion
 Caracteristicas

Tipo Habitación: DD
 Descripción: DOS DORMITORIOS
 Nro. Pax: 5
 Tipo de Precio: 1 = Precio por Pax 2= Precio por Apartamento
 Nro. Habitaciones: 2
 Grupo Asociado:
 Tipo IVA 1-5: 1 18,00 %
 Cuenta de Ventas: 70500001
 C.A.D. Tipo de Ingreso:
 C.A.D. Departamento:

ok

TIPOS Y NUMEROS DE HABITACIONES

1	2	3	4	5	6	7	8	9	10	11	12	13	14	15	16	17
ED	2103	DOS CAMAS ESTANDAR														
ED	2104	DOS CAMAS ESTANDAR														
ED	2105															
ED	2106															
ED	2107	DOS CAMAS ESTANDAR														
ED	2108	DOS CAMAS ESTANDAR														
ED	2109															
ED	2110															
ED	2111	DOS CAMAS ESTANDAR														
ED	2112	DOS CAMAS ESTANDAR														
ED	2113															
ED	2114															
ED	2115	DOS CAMAS ESTANDAR														
ED	2116	DOS CAMAS ESTANDAR														
ED	2117															
ED	2118															

I= Insertar
 M= Modificar
 D= Borrar
 P= Imprimir

Orden Asignacion
 Caracteristicas

Pulsando "N" accedemos TIPOS Y NUMEROS DE HABITACIONES donde daremos cada habitación individualmente con una breve descripción (si queremos), al igual que las características de la misma

ARCHIVO MAESTRO de HABITACIONES

Tipo	Descripcion	Pax	1	2	Grupo	Tipo IVA	SIVA	Cta Ventas	C.A.D.
DD	DOS DORMITORIOS	5	1	2		1	18,00	70500001	
ED	DOS CAMAS ESTANDAR	2	1	68		1	18,00	70500001	
EM	TIPO EMSSS	2	1	1		1	18,00	70500000	
JS	JUNIOR SUITE	2	1	6		1	18,00	70500001	
SD	DOS CAMAS SUPERIOR	2	1	62		1	18,00	70500001	
SM	MATRIMONIO SUPERIOR	2	1	10		1	18,00	70500001	
				149					

I= Insertar
 M= Modificar
 D= Borrar
 N= Numeros
 P= Imprimir

Orden Asignacion
 Caracteristicas

O Haga clic en el botón

TIPOS Y NUMEROS DE HABITACIONES

1	2	3	4	5	6	7	8	9	10	11	12	13	14	15	16
DD	2101														
DD	2102														
DD	2109	CAMA SUPER KING													
ED	2103	DOS CAMAS ESTANDAR													
ED	2104	DOS CAMAS ESTANDAR													
ED	2105														
ED	2106														
ED	2107	DOS CAMAS ESTANDAR													
ED	2108	DOS CAMAS ESTANDAR													
ED	2109														
ED	2110														
ED	2111	DOS CAMAS ESTANDAR													
ED	2112	DOS CAMAS ESTANDAR													
ED	2113														
ED	2114														
ED	2115	DOS CAMAS ESTANDAR													

I= Insertar
 M= Modificar
 D= Borrar
 P= Imprimir

Se abrirá la ventana TIPOS Y NUMEROS DE HABITACIONES

HowTo

Cómo empezar la Instalación de UN HOTEL. Primeros Datos del Hotel [I].

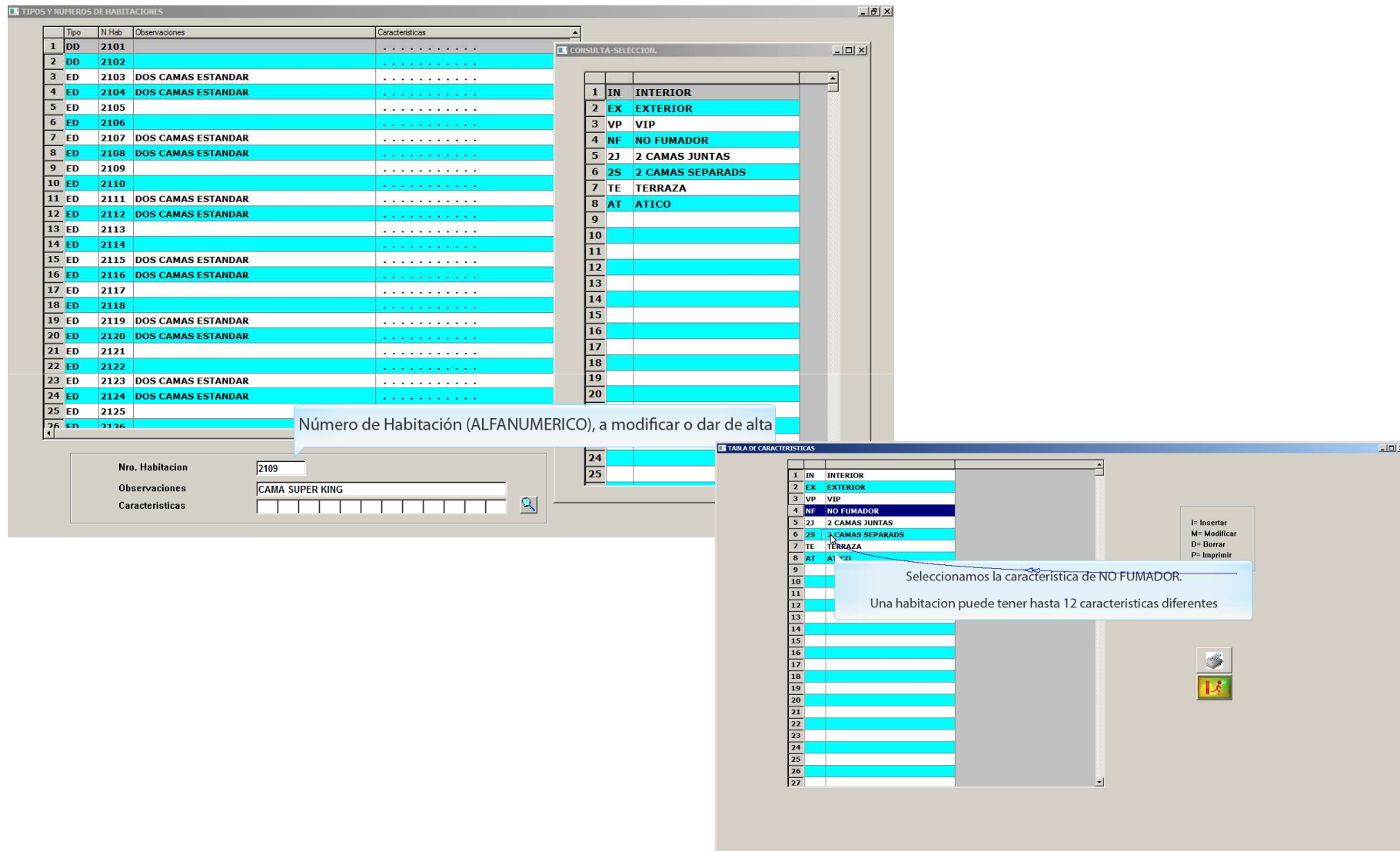

Tipo	N. Hab	Observaciones	Características
DD	2101		
DD	2102		
ED	2103	DOS CAMAS ESTANDAR	
ED	2104	DOS CAMAS ESTANDAR	
ED	2105		
ED	2106		
ED	2107	DOS CAMAS ESTANDAR	
ED	2108	DOS CAMAS ESTANDAR	
ED	2109		
ED	2110		
ED	2111	DOS CAMAS ESTANDAR	
ED	2112	DOS CAMAS ESTANDAR	
ED	2113		
ED	2114		
ED	2115	DOS CAMAS ESTANDAR	
ED	2116	DOS CAMAS ESTANDAR	
ED	2117		
ED	2118		
ED	2119	DOS CAMAS ESTANDAR	
ED	2120	DOS CAMAS ESTANDAR	
ED	2121		
ED	2122		
ED	2123	DOS CAMAS ESTANDAR	
ED	2124	DOS CAMAS ESTANDAR	
ED	2125		
ED	2126		

1	IN	INTERIOR
2	EX	EXTERIOR
3	VP	VIP
4	NF	NO FUMADOR
5	2J	2 CAMAS JUNTAS
6	2S	2 CAMAS SEPARADS
7	TE	TERRAZA
8	AT	ATICO
9		
10		
11		
12		
13		
14		
15		
16		
17		
18		
19		
20		

Número de Habitación (ALFANUMERICO), a modificar o dar de alta

Nro. Habitación: 2109
Observaciones: CAMA SUPER KING
Características:

Seleccionamos la característica de NO FUMADOR.
Una habitación puede tener hasta 12 características diferentes

Legend:
I= Insertar
M= Modificar
D= Borrar
P= Imprimir

HowTo

Cómo empezar la Instalación de UN HOTEL. Primeros Datos del Hotel [I].

TIPOS Y NUMEROS DE HABITACIONES

	Tipo	N.Hab	Observaciones	Características
1	DD	2101	
2	DD	2102	
3	ED	2103	DOS CAMAS ESTANDAR
4	ED	2104	DOS CAMAS ESTANDAR
5	ED	2105	
6	ED	2106	
7	ED	2107	DOS CAMAS ESTANDAR
8	ED	2108	DOS CAMAS ESTANDAR
9	ED	2109	
10	ED	2110	
11	ED	2111	DOS CAMAS ESTANDAR
12	ED	2112	DOS CAMAS ESTANDAR
13	ED	2113	
14	ED	2114	
15	ED	2115	DOS CAMAS ESTANDAR
16	ED	2116	DOS CAMAS ESTANDAR
17	ED	2117	
18	ED	2118	
19	ED	2119	DOS CAMAS ESTANDAR
20	ED	2120	DOS CAMAS ESTANDAR
21	ED	2121	
22	ED	2122	
23	ED	2123	DOS CAMAS ESTANDAR
24	ED	2124	DOS CAMAS ESTANDAR
25	ED	2125	
26	ED	2126	

TIPOS Y NUMEROS DE HABITACIONES

	Tipo	N.Hab	Observaciones	Características
1	DD	2101	
2	DD	2102	
3	ED	2103	DOS CAMAS ESTANDAR
4	ED	2104	DOS CAMAS ESTANDAR
5	ED	2105	
6	ED	2106	
7	ED	2107	DOS CAMAS ESTANDAR
8	ED	2108	DOS CAMAS ESTANDAR
9	ED	2109	
10	ED	2110	
11	ED	2111	DOS CAMAS ESTANDAR
12	ED	2112	DOS CAMAS ESTANDAR
13	ED	2113	
14	ED	2114	
15	ED	2115	DOS CAMAS ESTANDAR
16	ED	2116	DOS CAMAS ESTANDAR
17	ED	2117	
18	ED	2118	
19	ED	2119	DOS CAMAS ESTANDAR
20	ED	2120	DOS CAMAS ESTANDAR
21	ED	2121	
22	ED	2122	
23	ED	2123	DOS CAMAS ESTANDAR
24	ED	2124	DOS CAMAS ESTANDAR
25	ED	2125	
26	ED	2126	

I= Insertar
M= Modificar
D= Borrar
P= Imprimir

Nro. Habitación: 2109
Observaciones: CAMA SUPER KING
Características: NF

Una nueva característica

Ya hemos terminado con esta habitación

HowTo

Cómo empezar la Instalación de UN HOTEL. Primeros Datos del Hotel [I].

Tipo	Descripcion	Pax	Precio	N.Hab.	T.S.	Grupo	Tipo IVA	IVA	Qta Ventas	C.A.D.
DD	DOS DORMITORIOS	5	1	2			1	18,00	70500001	
ED	DOS CAMAS ESTANDAR	2	1	68			1	18,00	70500001	
EM	TIPO EMsss	2	1	1			1	18,00	70500000	
JS	JUNIOR SUITE	2	1	6			1	18,00	70500001	
SD	DOS CAMAS SUPERIOR	2	1	62			1	18,00	70500001	
SM	MATRIMONIO SUPERIOR	2	1	10			1	18,00	70500001	
				149						

Click the Orden Asignacion button

Tipo	Descripcion	Pax	Precio	N.Hab.	T.S.	Grupo	Tipo IVA	IVA	Qta Ventas	C.A.D.
DD	DOS DORMITORIOS	5	1	2			1	18,00	70500001	
ED	DOS CAMAS ESTANDAR	2	1	68			1	18,00	70500001	
EM	TIPO EMsss	2	1	1			1	18,00	70500000	
JS	JUNIOR SUITE	2	1	6			1	18,00	70500001	
SD	DOS CAMAS SUPERIOR	2	1	62			1	18,00	70500001	
SM	MATRIMONIO SUPERIOR	2	1	10			1	18,00	70500001	
				149						

Click the Caracteristicas button

Tipo	N.Hab.	Orden	Observaciones	Caracteristicas
DD	2101	1		
DD	2102	2		
ED	2103	3	DOS CAMAS ESTANDAR	
ED	2104	5	DOS CAMAS ESTANDAR	
ED	2105	4		
ED	2106	7		
ED	2107	8	DOS CAMAS ESTANDAR	
ED	2108	9	DOS CAMAS ESTANDAR	
ED	2109	10		
ED	2110	8		
ED	2111	16	DOS CAMAS ESTANDAR	
ED	2112	17	DOS CAMAS ESTANDAR	
ED	2113	18		
ED	2114	19		
ED	2115	12	DOS CAMAS ESTANDAR	
ED	2116	13	DOS CAMAS ESTANDAR	
ED	2117	14		
ED	2118	15		
ED	2119	20	DOS CAMAS ESTANDAR	
ED	2120	27	DOS CAMAS ESTANDAR	
ED	2121	28		
ED	2122	21		

The ORDEN DE PREFERENCIA PARA ASIGNAR HABITACIONES window opens

HowTo

Cómo empezar la Instalación de UN HOTEL. Primeros Datos del Hotel [I].

ID	Feature
1	IN INTERIOR
2	EX EXTERIOR
3	VP VIP
4	NF NO FUMADOR
5	2J 2 CAMAS JUNTAS
6	2S 2 CAMAS SEPARADS
7	TE TERRAZA
8	AT ATICO
9	
10	
11	
12	
13	
14	
15	
16	
17	
18	
19	
20	
21	
22	
23	
24	
25	
26	
27	

Legend:

- I= Insertar
- M= Modificar
- D= Borrar
- P= Imprimir

The window is titled 'TABLA DE CARACTERISTICAS'. A callout box says 'The TABLA DE CARACTERISTICAS window opens'. A 'Select' callout points to row 6. A legend box is present on the right side of the window.

Secuencialidad. Creación de REGIMENES

- H Sólo Habitación.
- AD Alojamiento y Desayuno.
- MP Media Pensión (Cena) (MA = Media Pensión Almuerzo).
- PC Pensión Completa.
- AI - All Inclusive.

HowTo

Cómo empezar la Instalación de UN HOTEL. Primeros Datos del Hotel [I].

Codigo	Descripcion	De	Al	Ce	Ti	%IVA	Cta.Mas	C.A.D.
AD	DESAYUNO	S	N	I	1	18,00	70500002	
ALLI	ALL INCLUSIVE	S	S	S	1	18,00	70500000	
H	SOLO ALOJAMIE							
MA	MEDIA PENSION							
MC	MEDIA PENSION							
PC	PENSION COMPL							

HowTo

Cómo empezar la Instalación de UN HOTEL. Primeros Datos del Hotel [I].

FICHERO MAESTRO de REGIMENES

Codigo	Descripcion	De	Al	Ce	Ti	%IVA	Cta.Vtas	C.A.D.
AD	DESAYUNO	S	N	N	1	18,00	70500002	
ALLI	ALL INCLUSIVE	S	S	S	1	18,00	70500000	
H	SOLO ALOJAMIENTO	N	N	N	1	18,00	70500001	
MA	MEDIA PENSION ALMUERZO	S	S	N	1	18,00	70500000	
MC	MEDIA PENSION CENA	S	N	S	1	18,00	70500000	
PC	PENSION COMPLETA	S	S	S	1	18,00	70500000	

Haga doble clic en el que desea MODIFICAR

I= Insertar
M= Modificar
D= Borrar
P= Imprimir

FICHERO MAESTRO de REGIMENES

Codigo	Descripcion	De	Al	Ce	Ti	%IVA	Cta.Vtas	C.A.D.
AD	DESAYUNO	S	N	N	1	18,00	70500002	
ALLI	ALL INCLUSIVE	S	S	S	1	18,00	70500000	
H	SOLO ALOJAMIENTO	N	N	N	1	18,00	70500001	
MA	MEDIA PENSION ALMUERZO	S	S	N	1	18,00	70500000	
MC	MEDIA PENSION CENA	S	N	S	1	18,00	70500000	
PC	PENSION COMPLETA	S	S	S	1	18,00	70500000	

Daremos la Descripción del Regimén

Codigo: ALLI
 Descripción: ALL INCLUSIVE
 Desayuno: S
 Almuerzo: S
 Cena: S
 Tipo IVA 1-5: 1 18,00
 Cta.Vtas: 70500000
 C.A.D. Tipo de Ingreso: C.A.D. Departamento:

I= Insertar
M= Modificar
D= Borrar
P= Imprimir

FICHERO MAESTRO de REGIMENES

Codigo	Descripcion	De	Al	Ce	Ti	%IVA	Cta.Vtas	C.A.D.
AD	DESAYUNO	S	N	N	1	18,00	70500002	
ALLI	ALL INCLUSIVE	S	S	S	1	18,00	70500000	
H	SOLO ALOJAMIENTO	N	N	N	1	18,00	70500001	
MA	MEDIA PENSION ALMUERZO	S	S	N	1	18,00	70500000	
MC	MEDIA PENSION CENA	S	N	S	1	18,00	70500000	
PC	PENSION COMPLETA	S	S	S	1	18,00	70500000	

Indicar si lleva DESAYUNO

Su objeto tiene que ver con toda la problematica de Previsiones y Control de Desayunos/Comidas/cenas que posee Seven Stars

Codigo: ALI
 Descripción: ALI
 Desayuno: S
 Almuerzo: S
 Cena: S
 Tipo IVA 1-5: 1 18,00
 Cta.Vtas: 70500000
 C.A.D. Tipo de Ingreso: C.A.D. Departamento:

I= Insertar
M= Modificar
D= Borrar
P= Imprimir

FICHERO MAESTRO de REGIMENES

Codigo	Descripcion	De	Al	Ce	Ti	%IVA	Cta.Vtas	C.A.D.
AD	DESAYUNO	S	N	N	1	18,00	70500002	
ALLI	ALL INCLUSIVE	S	S	S	1	18,00	70500000	
H	SOLO ALOJAMIENTO	N	N	N	1	18,00	70500001	
MA	MEDIA PENSION ALMUERZO	S	S	N	1	18,00	70500000	
MC	MEDIA PENSION CENA	S	N	S	1	18,00	70500000	
PC	PENSION COMPLETA	S	S	S	1	18,00	70500000	

Indicar si lleva ALMUERZO

Su objeto tiene que ver con toda la problematica de Previsiones y Control de Desayunos/Comidas/cenas que posee Seven Stars

Codigo: ALI
 Descripción: ALI
 Desayuno: S
 Almuerzo: S
 Cena: S
 Tipo IVA 1-5: 1 18,00
 Cta.Vtas: 70500000
 C.A.D. Tipo de Ingreso: C.A.D. Departamento:

I= Insertar
M= Modificar
D= Borrar
P= Imprimir

HowTo

Cómo empezar la Instalación de UN HOTEL. Primeros Datos del Hotel [I].

FICHERO MAESTRO de REGIMENES

Codigo	Descripcion	De	Ri	Ca	Ti	%IVA	Cta.Vtas	C.A.D.
AD	DESAYUNO	S	N	N	1	18,00	70500002	
ALLI	ALL INCLUSIVE	S	S	S	1	18,00	70500000	
H	SOLO ALOJAMIENTO	N	N	N	1	18,00	70500001	
MA	MEDIA PENSION ALMUERZO	S	S	N	1	18,00	70500000	
MC	MEDIA PENSION CENA	S	N	S	1	18,00	70500000	
PC	PENSION COMPLETA	S	S	S	1	18,00	70500000	

I= Insertar
M= Modificar
D= Borrar
P= Imprimir

Codigo: ALLI
Descripcion: ALL INCLUSIVE
Desayuno: S
Almuerzo: S
Cena: S
Tipo IVA 1-5: 1 18,00
Cta.Vtas: 70500000
C.A.D. Tipo de Ingreso: C.A.D. Departamento:

Indicar si lleva CENA
Su objeto tiene que ver con toda la problematica de Previsiones y Control de Desayunos/Comidas/cenas que posee Seven Stars

FICHERO MAESTRO de REGIMENES

Codigo	Descripcion	De	Ri	Ca	Ti	%IVA	Cta.Vtas	C.A.D.
AD	DESAYUNO	S	N	N	1	18,00	70500002	
ALLI	ALL INCLUSIVE	S	S	S	1	18,00	70500000	
H	SOLO ALOJAMIENTO	N	N	N	1	18,00	70500001	
MA	MEDIA PENSION ALMUERZO	S	S	N	1	18,00	70500000	
MC	MEDIA PENSION CENA	S	N	S	1	18,00	70500000	
PC	PENSION COMPLETA	S	S	S	1	18,00	70500000	

I= Insertar
M= Modificar
D= Borrar
P= Imprimir

Codigo: ALLI
Descripcion: ALL INCLUSIVE
Desayuno: S
Almuerzo: S
Cena: S
Tipo IVA 1-5: 1 18,00
Cta.Vtas: 70500000
C.A.D. Tipo de Ingreso: C.A.D. Departamento:

El Tipo de IVA/IGIC/VAT/TBA/GST/ISS es el 1 que se corresponde con el 18%

FICHERO MAESTRO de REGIMENES

Codigo	Descripcion	De	Ri	Ca	Ti	%IVA	Cta.Vtas	C.A.D.
AD	DESAYUNO	S	N	N	1	18,00	70500002	
ALLI	ALL INCLUSIVE	S	S	S	1	18,00	70500000	
H	SOLO ALOJAMIENTO	N	N	N	1	18,00	70500001	
MA	MEDIA PENSION ALMUERZO	S	S	N	1	18,00	70500000	
MC	MEDIA PENSION CENA	S	N	S	1	18,00	70500000	
PC	PENSION COMPLETA	S	S	S	1	18,00	70500000	

I= Insertar
M= Modificar
D= Borrar
P= Imprimir

Codigo: ALLI
Descripcion: ALL INCLUSIVE
Desayuno: S
Almuerzo: S
Cena: S
Tipo IVA 1-5: 1 18,00
Cta.Vtas: 70500000
C.A.D. Tipo de Ingreso: C.A.D. Departamento:

Debemos dar la CUENTA CONTABLE a la cual irá la PRODUCCION del REGIMEN asociado a la HABITACION

FICHERO MAESTRO de REGIMENES

Codigo	Descripcion	De	Ri	Ca	Ti	%IVA	Cta.Vtas	C.A.D.
AD	DESAYUNO	S	N	N	1	18,00	70500002	
ALLI	ALL INCLUSIVE	S	S	S	1	18,00	70500000	
H	SOLO ALOJAMIENTO	N	N	N	1	18,00	70500001	
MA	MEDIA PENSION ALMUERZO	S	S	N	1	18,00	70500000	
MC	MEDIA PENSION CENA	S	N	S	1	18,00	70500000	
PC	PENSION COMPLETA	S	S	S	1	18,00	70500000	

I= Insertar
M= Modificar
D= Borrar
P= Imprimir

Codigo: ALLI
Descripcion: ALL INCLUSIVE
Desayuno: S
Almuerzo: S
Cena: S
Tipo IVA 1-5: 1 18,00
Cta.Vtas: 70500000
C.A.D. Tipo de Ingreso: C.A.D. Departamento:

Para Valores Analiticos

HowTo

Cómo empezar la Instalación de UN HOTEL. Primeros Datos del Hotel [I].

FICHERO MAESTRO de REGIMENES

Codigo	Descripcion	De	Al	Ce	Ti	%IVA	Cta.Vtas	C.A.D.
AD	DESAYUNO	S	N	N	1	18,00	70500002	
ALLI	ALL INCLUSIVE	S	S	S	1	18,00	70500000	
H	SOLO ALOJAMIENTO	N	N	N	1	18,00	70500001	
MA	MEDIA PENSION ALMUERZO	S	S	N	1	18,00	70500000	
MC	MEDIA PENSION CENA	S	N	S	1	18,00	70500000	
PC	PENSION COMPLETA	S	S	S	1	18,00	70500000	

I= Insertar
M= Modificar
D= Borrar
P= Imprimir

Codigo: ALLI
Descripcion: ALL INCLUSIVE
Desayuno: S
Almuerzo: S
Cena: S
Tipo IVA 1-5: 1 18,00
Cta.Vtas: 70500000
C.A.D. Tipo de Ingreso: C.A.D. Departamento:

Pulse la tecla Enter

Secuencialidad. Creación de SALONES

- Crear los SALONES que se posean. Acuerdese que posee un booking especial de SALONES.
- Crear 5-10 Habitaciones ficticias para diferentes usos. Entre otros CUENTAS MASTER.

HowTo

Cómo empezar la Instalación de UN HOTEL. Primeros Datos del Hotel [I].

Secuencialidad. Creación de SERVICIOS

- Crear los SERVICIOS más usuales:
- A (Alojamiento), DES (Desayuno), TLF (Telefono), LAV (Lavandería), CF (Caja Fuerte), GAR (Garaje), ... normalmente sin IVA incluido, BAR (Bar - Cafeteria), REST (Restaurante), ... normalmente con el IVA incluido.

HowTo

Cómo empezar la Instalación de UN HOTEL. Primeros Datos del Hotel [I].

Release: 01.03 Modulos: 1.1.1.1.1.1 Clave: (2) Operador: XST Turno: 1 Impresora: 5 Moneda: Idioma: 1

001 - HOTEL CLASS ONE

03-07-2010 18:15:40

A.O. FICHEROS MAESTROS

Haga clic en el botón Fichero de SERVICIOS

Vamos a Modificar el Servicio LAVANDERIA, para dar de alta una nuevo, teclear "I" de Insertar

Codigo	Descripcion	I/	Dt.	Precio DIR.	Precio Age.	IV.	Ti.	%IVA	Cta.Vtas	C.A.D.
11	MINIBAR	S	N	0,00	0,00	S	1	18,00	70500011	
12	LAVANDERIA	S	N	0,00	0,00	N	1	18,00	70500012	
14	TELE...	S	N	0,00	0,00	N	1	18,00	70500014	
16	LOB	S	N	0,00	0,00	N	1	18,00	70500016	
18	RESI	S	N	0,00	0,00	N	1	18,00	70500017	
19	VIARIOS	S	N	0,00	0,00	N	1	18,00	70500019	
21	SAUNA	S	N	12,00	12,00	N	1	18,00	70500021	
22	INTERNET	S	N	0,00	0,00	S	1	18,00	70500022	
25	TARIMAS	S	N	0,00	0,00	N	3	17,00	70500025	
31	CENA FIN DE AYO	S	S	150,00	150,00	N	1	18,00	70500018	
32	CENA FIN DE AYO NIYO	S	S	40,00	40,00	N	1	18,00	70500018	
6	BANQUETES	S	N	0,00	0,00	S	1	18,00	70500006	
7	BAR PISCINA	S	N	0,00	0,00	S	1	18,00	70500007	
8	AUDIOVISUALES	S	N	0,00	0,00	N	3	17,00	70500008	
AD	DESAYUNO	S	S	13,08	13,08	N	3	17,00	70500002	
CUNA	berço	H	N	0,00	0,00	S	1	18,00	70500001	
DD	DOBLE DORMITORIO	H	S	0,00	0,00	N	1	18,00	70500001	
ED	DOS CAMAS ESTANDAR	H	S	0,00	0,00	N	1	18,00	70500001	
EM	CAMA MATRIMONIO EST.	H	S	0,00	0,00	N	1	18,00	70500001	
JS	JUNIOR SUITE	H	S	0,00	0,00	N	1	18,00	70500001	
MA	MEDIA PENSIÓN ALMUER	R	N	0,00	0,00	N	1	18,00	70500001	

I= Insertar
M= Modificar
D= Borrar
P= Imprimir

Le decimos como se va a llamar este servicio

Codigo: 12
Descripcion: LAVANDERIA
Inputacion H/R/S: S Aplicar Dto. S/N: N
Precio DIR.: 0,00 Precio Age.: 0,00
IVA Incluido: N Tipo IVA 1-5: 1 18,00
Cta.Vtas: 70500012
C.A.D. Tipo de Ingreso: C.A.D. Departamento:

HowTo

Cómo empezar la Instalación de UN HOTEL. Primeros Datos del Hotel [I].

En cual de los MACRO-GRUPOS incluimos este SERVICIO:

H - Servicios típicos de Hotel
R - Servicios típicos de Restauración
S - Otros Servicios

Código	Descripción	V	D	Precio DIR.	Precio Age.	IV	Ti	%IVA	Cta.Vtas	C.A.D.
11	MINIBAR	S	N	0,00	0,00	S	1	18,00	70500011	
12	LAVANDERIA	S	N	0,00	0,00	N	1	18,00	70500012	
14	TELEFONO	S	N	0,00	0,00	N	1	18,00	70500014	
16	LOBBY BAR	S	N	0,00	0,00	S	1	18,00	70500016	
18	RESTAURANTE	R	N	0,00	0,00	S	3	17,00	70500017	
19	VARIOS	S	N	0,00	0,00	N	1	18,00	70500019	
21	SAUNA	S	N	12,00	12,00	N	1	18,00	70500021	
22	INTERNET	S	N	0,00	0,00	S	1	18,00	70500022	
25	TARIMAS	S	N	0,00	0,00	N	3	17,00	70500025	
31	CENA FIN DE AYO	S	S	150,00	150,00	N	1	18,00	70500018	
32	CENA FIN DE AYO NIYO	S	S	40,00	40,00	N	1	18,00	70500018	
6	BANQUETES	S	N	0,00	0,00	S	1	18,00	70500006	
7	BAR PISCINA	S	N	0,00	0,00	S	1	18,00	70500007	
8	AUDIOVISUALES	S	N	0,00	0,00	N	3	17,00	70500008	
AD	DESAYUNO	S	S	13,08	13,08	N	3	17,00	70500002	
CUNA	berço	H	N	0,00	0,00	S	1	18,00	70500001	
DD	DOBLE DORMITORIO	H	S	0,00	0,00	N	1	18,00	70500001	
ED	DOS CAMAS ESTANDAR	H	S	0,00	0,00	N	1	18,00	70500001	
EM	CAMA MATRIMONIO EST.	H	S	0,00	0,00	N	1	18,00	70500001	
JS	JUNIOR SUITE	H	S	0,00	0,00	N	1	18,00	70500001	
MA	MEDIA PENSIÓN ALMUER	R	N	0,00	0,00	N	1	18,00	70500001	

Código: 12
 Descripción: LAVANDERIA
 Inputacion H/R/S: S
 Precio DIR.: 0,00
 IVA Incluido: N
 Cta.Vtas: 70500012

Si cuando se APLICA un DESCUENTO a este SERVICIO se le puede o no APLICAR

Aplicar Dto. S/N: N

Código	Descripción	V	D	Precio DIR.	Precio Age.	IV	Ti	%IVA	Cta.Vtas	C.A.D.
11	MINIBAR	S	N	0,00	0,00	S	1	18,00	70500011	
12	LAVANDERIA	S	N	0,00	0,00	N	1	18,00	70500012	
14	TELEFONO	S	N	0,00	0,00	N	1	18,00	70500014	
16	LOBBY BAR	S	N	0,00	0,00	S	1	18,00	70500016	
18	RESTAURANTE	R	N	0,00	0,00	S	3	17,00	70500017	
19	VARIOS	S	N	0,00	0,00	N	1	18,00	70500019	
21	SAUNA	S	N	12,00	12,00	N	1	18,00	70500021	
22	INTERNET	S	N	0,00	0,00	S	1	18,00	70500022	
25	TARIMAS	S	N	0,00	0,00	N	3	17,00	70500025	
31	CENA FIN DE AYO	S	S	150,00	150,00	N	1	18,00	70500018	
32	CENA FIN DE AYO NIYO	S	S	40,00	40,00	N	1	18,00	70500018	
6	BANQUETES	S	N	0,00	0,00	S	1	18,00	70500006	
7	BAR PISCINA	S	N	0,00	0,00	S	1	18,00	70500007	
8	AUDIOVISUALES	S	N	0,00	0,00	N	3	17,00	70500008	
AD	DESAYUNO	S	S	13,08	13,08	N	3	17,00	70500002	
CUNA	berço	H	N	0,00	0,00	S	1	18,00	70500001	
DD	DOBLE DORMITORIO	H	S	0,00	0,00	N	1	18,00	70500001	
ED	DOS CAMAS ESTANDAR	H	S	0,00	0,00	N	1	18,00	70500001	
EM	CAMA MATRIMONIO EST.	H	S	0,00	0,00	N	1	18,00	70500001	
JS	JUNIOR SUITE	H	S	0,00	0,00	N	1	18,00	70500001	
MA	MEDIA PENSIÓN ALMUER	R	N	0,00	0,00	N	1	18,00	70500001	

Código: 12
 Descripción: LAVANDERIA
 Inputacion H/R/S: S
 Precio DIR.: 0,00
 IVA Incluido: N
 Cta.Vtas: 70500012

Precio por defecto para CLIENTES DIRECTOS

Aplicar Dto. S/N: N

Código	Descripción	V	D	Precio DIR.	Precio Age.	IV	Ti	%IVA	Cta.Vtas	C.A.D.
11	MINIBAR	S	N	0,00	0,00	S	1	18,00	70500011	
12	LAVANDERIA	S	N	0,00	0,00	N	1	18,00	70500012	
14	TELEFONO	S	N	0,00	0,00	N	1	18,00	70500014	
16	LOBBY BAR	S	N	0,00	0,00	S	1	18,00	70500016	
18	RESTAURANTE	R	N	0,00	0,00	S	3	17,00	70500017	
19	VARIOS	S	N	0,00	0,00	N	1	18,00	70500019	
21	SAUNA	S	N	12,00	12,00	N	1	18,00	70500021	
22	INTERNET	S	N	0,00	0,00	S	1	18,00	70500022	
25	TARIMAS	S	N	0,00	0,00	N	3	17,00	70500025	
31	CENA FIN DE AYO	S	S	150,00	150,00	N	1	18,00	70500018	
32	CENA FIN DE AYO NIYO	S	S	40,00	40,00	N	1	18,00	70500018	
6	BANQUETES	S	N	0,00	0,00	S	1	18,00	70500006	
7	BAR PISCINA	S	N	0,00	0,00	S	1	18,00	70500007	
8	AUDIOVISUALES	S	N	0,00	0,00	N	3	17,00	70500008	
AD	DESAYUNO	S	S	13,08	13,08	N	3	17,00	70500002	
CUNA	berço	H	N	0,00	0,00	S	1	18,00	70500001	
DD	DOBLE DORMITORIO	H	S	0,00	0,00	N	1	18,00	70500001	
ED	DOS CAMAS ESTANDAR	H	S	0,00	0,00	N	1	18,00	70500001	
EM	CAMA MATRIMONIO EST.	H	S	0,00	0,00	N	1	18,00	70500001	
JS	JUNIOR SUITE	H	S	0,00	0,00	N	1	18,00	70500001	
MA	MEDIA PENSIÓN ALMUER	R	N	0,00	0,00	N	1	18,00	70500001	

Código: 12
 Descripción: LAVANDERIA
 Inputacion H/R/S: S
 Precio DIR.: 0,00
 IVA Incluido: N
 Cta.Vtas: 70500012

Precio por defecto para AGENCIAS/EMPRESAS

Aplicar Dto. S/N: N

Código	Descripción	V	D	Precio DIR.	Precio Age.	IV	Ti	%IVA	Cta.Vtas	C.A.D.
11	MINIBAR	S	N	0,00	0,00	S	1	18,00	70500011	
12	LAVANDERIA	S	N	0,00	0,00	N	1	18,00	70500012	
14	TELEFONO	S	N	0,00	0,00	N	1	18,00	70500014	
16	LOBBY BAR	S	N	0,00	0,00	S	1	18,00	70500016	
18	RESTAURANTE	R	N	0,00	0,00	S	3	17,00	70500017	
19	VARIOS	S	N	0,00	0,00	N	1	18,00	70500019	
21	SAUNA	S	N	12,00	12,00	N	1	18,00	70500021	
22	INTERNET	S	N	0,00	0,00	S	1	18,00	70500022	
25	TARIMAS	S	N	0,00	0,00	N	3	17,00	70500025	
31	CENA FIN DE AYO	S	S	150,00	150,00	N	1	18,00	70500018	
32	CENA FIN DE AYO NIYO	S	S	40,00	40,00	N	1	18,00	70500018	
6	BANQUETES	S	N	0,00	0,00	S	1	18,00	70500006	
7	BAR PISCINA	S	N	0,00	0,00	S	1	18,00	70500007	
8	AUDIOVISUALES	S	N	0,00	0,00	N	3	17,00	70500008	
AD	DESAYUNO	S	S	13,08	13,08	N	3	17,00	70500002	
CUNA	berço	H	N	0,00	0,00	S	1	18,00	70500001	
DD	DOBLE DORMITORIO	H	S	0,00	0,00	N	1	18,00	70500001	
ED	DOS CAMAS ESTANDAR	H	S	0,00	0,00	N	1	18,00	70500001	
EM	CAMA MATRIMONIO EST.	H	S	0,00	0,00	N	1	18,00	70500001	
JS	JUNIOR SUITE	H	S	0,00	0,00	N	1	18,00	70500001	
MA	MEDIA PENSIÓN ALMUER	R	N	0,00	0,00	N	1	18,00	70500001	

Código: 12
 Descripción: LAVANDERIA
 Inputacion H/R/S: S
 Precio DIR.: 0,00
 IVA Incluido: N
 Cta.Vtas: 70500012

HowTo

Cómo empezar la Instalación de UN HOTEL. Primeros Datos del Hotel [I].

FICHERO MAESTRO de SERVICIOS

Codigo	Descripcion	I/V	Dx	Precio DIR.	Precio Age.	IV	Ti	IVA	Cta.Vtas	C.A.D.
11	MINIBAR	S	N	0,00	0,00	S	1	18,00	70500011	
12	LAVANDERIA	S	N	0,00	0,00	N	1	18,00	70500012	
14	TELEFONO	S	N	0,00	0,00	N	1	18,00	70500014	
16	LOBBY BAR	S	N	0,00	0,00	S	1	18,00	70500016	
18	RESTAURANTE	R	N	0,00	0,00	S	3	17,00	70500017	
19	VARIOS	S	N	0,00	0,00	N	1	18,00	70500019	
21	SAUNA	S	N	12,00	12,00	N	1	18,00	70500021	
22	INTERNET	S	N	0,00	0,00	S	1	18,00	70500022	
25	TARIMAS	S	N	0,00	0,00	N	3	17,00	70500025	
31	CENA FIN DE AYO	S	S	150,00	150,00	N	1	18,00	70500018	
32	CENA FIN DE AYO NIYO	S	S	40,00	40,00	N	1	18,00	70500018	
6	BANQUETES	S	N	0,00	0,00	S	1	18,00	70500006	
7	BAR PISCINA	S	N	0,00	0,00	S	1	18,00	70500007	
8	AUDIOVISUALES	S	N	0,00	0,00	N	3	17,00	70500008	
AD	DESAYUNO	S	S	13,08	13,08	N	3	17,00	70500002	
CUNA	berço	H	N	0,00	0,00	S	1	18,00	70500001	
DD	DOBLE DORMITORIO	H	S	0,00	0,00	N	1	18,00	70500001	
ED	DOS CAMAS ESTANDAR	H	S	0,00	0,00	N	1	18,00	70500001	
EM	CAMA MATRIMONIO EST.	H	S	0,00	0,00	N	1	18,00	70500001	
JS	JUNIOR SUITE	H	S	0,00	0,00	N	1	18,00	70500001	
MA	MEDIA PENSIÓN ALMUER	R	N	0,00	0,00	N	1	18,00	70500003	

I= Insertar
M= Modificar
D= Borrar
P= Imprimir

Si este SERVICIO lleva el IVA/IGIC/VAT/TBA/GST/ISS... incluido
Por ejemplo un SERVICIO de BAR, RESTAURANTE, normalmente lo llevará INCLUIDO

Codigo: 12
Descripcion: LAVANDERIA
Inputacion H/R/S: S
Precio DIR.: 0,00
Precio Age.: 0,00
IVA Incluido: N
Cta.Vtas: 70500012
C.A.D. Tipo de Ingreso: []
C.A.D. Departamento: []

FICHERO MAESTRO de SERVICIOS

Codigo	Descripcion	I/V	Dx	Precio DIR.	Precio Age.	IV	Ti	IVA	Cta.Vtas	C.A.D.
11	MINIBAR	S	N	0,00	0,00	S	1	18,00	70500011	
12	LAVANDERIA	S	N	0,00	0,00	N	1	18,00	70500012	
14	TELEFONO	S	N	0,00	0,00	N	1	18,00	70500014	
16	LOBBY BAR	S	N	0,00	0,00	S	1	18,00	70500016	
18	RESTAURANTE	R	N	0,00	0,00	S	3	17,00	70500017	
19	VARIOS	S	N	0,00	0,00	N	1	18,00	70500019	
21	SAUNA	S	N	12,00	12,00	N	1	18,00	70500021	
22	INTERNET	S	N	0,00	0,00	S	1	18,00	70500022	
25	TARIMAS	S	N	0,00	0,00	N	3	17,00	70500025	
31	CENA FIN DE AYO	S	S	150,00	150,00	N	1	18,00	70500018	
32	CENA FIN DE AYO NIYO	S	S	40,00	40,00	N	1	18,00	70500018	
6	BANQUETES	S	N	0,00	0,00	S	1	18,00	70500006	
7	BAR PISCINA	S	N	0,00	0,00	S	1	18,00	70500007	
8	AUDIOVISUALES	S	N	0,00	0,00	N	3	17,00	70500008	
AD	DESAYUNO	S	S	13,08	13,08	N	3	17,00	70500002	
CUNA	berço	H	N	0,00	0,00	S	1	18,00	70500001	
DD	DOBLE DORMITORIO	H	S	0,00	0,00	N	1	18,00	70500001	
ED	DOS CAMAS ESTANDAR	H	S	0,00	0,00	N	1	18,00	70500001	
EM	CAMA MATRIMONIO EST.	H	S	0,00	0,00	N	1	18,00	70500001	
JS	JUNIOR SUITE	H	S	0,00	0,00	N	1	18,00	70500001	
MA	MEDIA PENSIÓN ALMUER	R	N	0,00	0,00	N	1	18,00	70500003	

I= Insertar
M= Modificar
D= Borrar
P= Imprimir

El Tipo de IVA/IGIC/VAT/TBA/GST/ISS es el 1 que se corresponde con el 18%

Codigo: 12
Descripcion: LAVANDERIA
Inputacion H/R/S: S
Precio DIR.: 0,00
Precio Age.: 0,00
IVA Incluido: N
Cta.Vtas: 70500012
C.A.D. Tipo de Ingreso: []
C.A.D. Departamento: []

FICHERO MAESTRO de SERVICIOS

Codigo	Descripcion	I/V	Dx	Precio DIR.	Precio Age.	IV	Ti	IVA	Cta.Vtas	C.A.D.
11	MINIBAR	S	N	0,00	0,00	S	1	18,00	70500011	
12	LAVANDERIA	S	N	0,00	0,00	N	1	18,00	70500012	
14	TELEFONO	S	N	0,00	0,00	N	1	18,00	70500014	
16	LOBBY BAR	S	N	0,00	0,00	S	1	18,00	70500016	
18	RESTAURANTE	R	N	0,00	0,00	S	3	17,00	70500017	
19	VARIOS	S	N	0,00	0,00	N	1	18,00	70500019	
21	SAUNA	S	N	12,00	12,00	N	1	18,00	70500021	
22	INTERNET	S	N	0,00	0,00	S	1	18,00	70500022	
25	TARIMAS	S	N	0,00	0,00	N	3	17,00	70500025	
31	CENA FIN DE AYO	S	S	150,00	150,00	N	1	18,00	70500018	
32	CENA FIN DE AYO NIYO	S	S	40,00	40,00	N	1	18,00	70500018	
6	BANQUETES	S	N	0,00	0,00	S	1	18,00	70500006	
7	BAR PISCINA	S	N	0,00	0,00	S	1	18,00	70500007	
8	AUDIOVISUALES	S	N	0,00	0,00	N	3	17,00	70500008	
AD	DESAYUNO	S	S	13,08	13,08	N	3	17,00	70500002	
CUNA	berço	H	N	0,00	0,00	S	1	18,00	70500001	
DD	DOBLE DORMITORIO	H	S	0,00	0,00	N	1	18,00	70500001	
ED	DOS CAMAS ESTANDAR	H	S	0,00	0,00	N	1	18,00	70500001	
EM	CAMA MATRIMONIO EST.	H	S	0,00	0,00	N	1	18,00	70500001	
JS	JUNIOR SUITE	H	S	0,00	0,00	N	1	18,00	70500001	
MA	MEDIA PENSIÓN ALMUER	R	N	0,00	0,00	N	1	18,00	70500003	

I= Insertar
M= Modificar
D= Borrar
P= Imprimir

Debemos dar la CUENTA CONTABLE a la cual irá la PRODUCCION de esta SERVICIO.
Una buena codificación CONTABLE nos ayudará mucho

Codigo: 12
Descripcion: LAVANDERIA
Inputacion H/R/S: S
Precio DIR.: 0,00
Precio Age.: 0,00
IVA Incluido: N
Cta.Vtas: 70500012
C.A.D. Tipo de Ingreso: []
C.A.D. Departamento: []

FICHERO MAESTRO de SERVICIOS

Codigo	Descripcion	I/V	Dx	Precio DIR.	Precio Age.	IV	Ti	IVA	Cta.Vtas	C.A.D.
11	MINIBAR	S	N	0,00	0,00	S	1	18,00	70500011	
12	LAVANDERIA	S	N	0,00	0,00	N	1	18,00	70500012	
14	TELEFONO	S	N	0,00	0,00	N	1	18,00	70500014	
16	LOBBY BAR	S	N	0,00	0,00	S	1	18,00	70500016	
18	RESTAURANTE	R	N	0,00	0,00	S	3	17,00	70500017	
19	VARIOS	S	N	0,00	0,00	N	1	18,00	70500019	
21	SAUNA	S	N	12,00	12,00	N	1	18,00	70500021	
22	INTERNET	S	N	0,00	0,00	S	1	18,00	70500022	
25	TARIMAS	S	N	0,00	0,00	N	3	17,00	70500025	
31	CENA FIN DE AYO	S	S	150,00	150,00	N	1	18,00	70500018	
32	CENA FIN DE AYO NIYO	S	S	40,00	40,00	N	1	18,00	70500018	
6	BANQUETES	S	N	0,00	0,00	S	1	18,00	70500006	
7	BAR PISCINA	S	N	0,00	0,00	S	1	18,00	70500007	
8	AUDIOVISUALES	S	N	0,00	0,00	N	3	17,00	70500008	
AD	DESAYUNO	S	S	13,08	13,08	N	3	17,00	70500002	
CUNA	berço	H	N	0,00	0,00	S	1	18,00	70500001	
DD	DOBLE DORMITORIO	H	S	0,00	0,00	N	1	18,00	70500001	
ED	DOS CAMAS ESTANDAR	H	S	0,00	0,00	N	1	18,00	70500001	
EM	CAMA MATRIMONIO EST.	H	S	0,00	0,00	N	1	18,00	70500001	
JS	JUNIOR SUITE	H	S	0,00	0,00	N	1	18,00	70500001	
MA	MEDIA PENSIÓN ALMUER	R	N	0,00	0,00	N	1	18,00	70500003	

I= Insertar
M= Modificar
D= Borrar
P= Imprimir

Para USO ANALITICO

Codigo: 12
Descripcion: LAVANDERIA
Inputacion H/R/S: S
Precio DIR.: 0,00
Precio Age.: 0,00
IVA Incluido: N
Cta.Vtas: 70500012
C.A.D. Tipo de Ingreso: []
C.A.D. Departamento: []

HowTo

Cómo empezar la Instalación de UN HOTEL. Primeros Datos del Hotel [I].

FICHERO MAESTRO de SERVICIOS

Codigo	Descripcion	I./.	Dt.	Precio DIR.	Precio Age.	IV.	Ti.	%IVA	Cta.Vtas	C.A.D.
11	MINIBAR	S	N	0,00	0,00	S	1	18,00	70500011	
12	LAVANDERIA	S	N	0,00	0,00	N	1	18,00	70500012	
14	TELEFONO	S	N	0,00	0,00	N	1	18,00	70500014	
16	LOBBY BAR	S	N	0,00	0,00	S	1	18,00	70500016	
18	RESTAURANTE	R	N	0,00	0,00	S	3	17,00	70500017	
19	VARIOS	S	N	0,00	0,00	N	1	18,00	70500019	
21	SAUNA	S	N	12,00	12,00	N	1	18,00	70500021	
22	INTERNET	S	N	0,00	0,00	S	1	18,00	70500022	
25	TARIMAS	S	N	0,00	0,00	N	3	17,00	70500025	
31	CENA FIN DE AÑO	S	S	150,00	150,00	N	1	18,00	70500018	
32	CENA FIN DE AÑO NIÑO	S	S	40,00	40,00	N	1	18,00	70500018	
6	BANQUETES	S	N	0,00	0,00	S	1	18,00	70500006	
7	BAR PISCINA	S	N	0,00	0,00	S	1	18,00	70500007	
8	AUDIOVISUALES	S	N	0,00	0,00	N	3	17,00	70500008	
AD	DESAYUNO	S	S	13,08	13,08	N	3	17,00	70500002	
CUNA	berço	H	N	0,00	0,00	S	1	18,00	70500001	
DD	DOBLE DORMITORIO	H	S	0,00	0,00	N	1	18,00	70500001	
ED	DOS CAMAS ESTANDAR	H	S	0,00	0,00	N	1	18,00	70500001	
EM	CAMA MATRIMONIO EST.	H	S	0,00	0,00	N	1	18,00	70500001	
JS	JUNIOR SUITE	H	S	0,00	0,00	N	1	18,00	70500001	
MA	MEDIA PENSION ALMUER	R	N	0,00	0,00	N	1	18,00	70500003	

I= Insertar
M= Modificar
D= Borrar
P= Imprimir

Codigo: 12
 Descripcion: LAVANDERIA
 Inputacion H/R/S: S Aplicar Dto. S/N: N
 Precio DIR.: 0,00 Precio Age.: 0,00
 IVA Incluido: N Tipo IVA 1-5: 1 18,00
 Cta.Vtas: 70500012
 C.A.D. Tipo de Ingreso: C.A.D. Departamento:

Secuencialidad. Creación de MONEDAS

BDOL (Dolar USA Billete)

Tenga en cuenta que Seven Stars puede hacer facturas en diferentes MONEDAS, aunque internamente siempre serán en la MONEDA del PAIS.

Si usa el módulo de CAMBIO de MONEDA [F8] Menú Principal, deberá de haber definido previamente dichas monedas.

HowTo

Cómo empezar la Instalación de UN HOTEL. Primeros Datos del Hotel [I].

CAMBIO DE MONEDA

Codigo de Moneda	USD	
Nombre de Moneda	DOLAR AMERICANO	
Cotizacion Actual	0,8231	Hasta 09-07-2010
Unidad de Moneda	1	

Importe a Cambiar	100	82,31
% Comision	2,00	1,65

Importe Neto **80,66**

Nro. Habitacion	1002	
Nombre	JUANITO	
D.N.I./Pasaporte		
Nro. Copias	1	

Los Hoteles pueden sus recepcionistas CAMBIAR MONEDA y quedar registrado para comprobaciones que exige la ley (Banco de España, BCE, ...)

Creación de MONEDAS

En facturación pulsando la tecla F12, nos pide moneda para que se haga la factura en la moneda que le indiquemos.

HowTo

Cómo empezar la Instalación de UN HOTEL. Primeros Datos del Hotel [I].

Ti.	Codigo...	Mc	Nombre Moneda	Abrevi...	Unidad...	Valor de Coti...	Fecha de Cotizac...	Dias ...	% Comisi...	Imp. Comision...	Nro. ...
B	AUD	A	Australian Dollar	AUD	1	0,7377	2010-07-03	45	2,00	10,00	2
B	BRL	A	Real Brasileiro	BRL	1	2,2826	2010-07-03	45	2,00	10,00	3
B	USD	A	DOLAR AMERICANO	\$	1	0,8231	2010-07-03	7	2,00	0,00	1

Legend:
I= Insertar
M= Modificar
D= Borrar
P= Imprimir

Buttons: Nuevas Cotizaciones, Monedas Activas

Message: Se abrirá la ventana FICHERO MAESTRO de MONEDAS

HowTo

Cómo empezar la Instalación de UN HOTEL. Primeros Datos del Hotel [I].

FICHERO MAESTRO DE MONEDAS

Ti	Codigo	Mc	Nombre Moneda	Abrevi	Unidad	Valor de Coti.	Fecha de Cotizac.	Dias	% Comisi.	Imp. Comision	Nro.
B	AUD	A	Australian Dollar	AUD	1	0,7377	2010-07-03	45	2,00	10,00	2
B	BRL	A	Real Brasileño	BRL	1	2,2826	2010-07-03	45	2,00	10,00	3
B	USD	A	DOLAR AMERICANO	\$	1	0,8231	2010-07-03	7	2,00	0,00	1

I= Insertar
M= Modificar
D= Borrar
P= Imprimir

Nuevas Cotizaciones
Monedas Activas
Informativo Cambios

Tipo de Moneda: B= Billetes D= Divisas
Codigo Moneda: BRL
Moneda Activa?: A= Activa D= DesActiva
Nombre Moneda: Real Brasileño
Abreviatura: BRL
Unidad de Moneda: 1
Fecha de Cotizacion: 03-07-2010
Dias de Vigencia: 45
% Comision del Hotel: 2,00
Imp. Comision Minima: 10,00
Nro. de Orden: 3

Vemos una modificación del REAL BRASILEÑO

FICHERO MAESTRO DE MONEDAS

Ti	Codigo	Mc	Nombre Moneda	Abrevi	Unidad	Valor de Coti.	Fecha de Cotizac.	Dias	% Comisi.	Imp. Comision	Nro.
B	AUD	A	Australian Dollar	AUD	1	0,7377	2010-07-03	45	2,00	10,00	2
B	BRL	A	Real Brasileño	BRL	1	2,2826	2010-07-03	45	2,00	10,00	3
B	USD	A	DOLAR AMERICANO	\$	1	0,8231	2010-07-03	7	2,00	0,00	1

I= Insertar
M= Modificar
D= Borrar
P= Imprimir

Nuevas Cotizaciones
Monedas Activas
Informativo Cambios

Tipo de Moneda: B= Billetes D= Divisas
Codigo Moneda: BRL
Moneda Activa?: A= Activa D= DesActiva
Nombre Moneda: Real Brasileño
Abreviatura: BRL
Unidad de Moneda: 1
Valor de Cotizacion: 2,2826
Fecha de Cotizacion: 03-07-2010
Dias de Vigencia: 45
% Comision del Hotel: 2,00
Imp. Comision Minima: 10,00
Nro. de Orden: 3

El nombre de la moneda

FICHERO MAESTRO DE MONEDAS

Ti	Codigo	Mc	Nombre Moneda	Abrevi	Unidad	Valor de Coti.	Fecha de Cotizac.	Dias	% Comisi.	Imp. Comision	Nro.
B	AUD	A	Australian Dollar	AUD	1	0,7377	2010-07-03	45	2,00	10,00	2
B	BRL	A	Real Brasileño	BRL	1	2,2826	2010-07-03	45	2,00	10,00	3
B	USD	A	DOLAR AMERICANO	\$	1	0,8231	2010-07-03	7	2,00	0,00	1

I= Insertar
M= Modificar
D= Borrar
P= Imprimir

Nuevas Cotizaciones
Monedas Activas
Informativo Cambios

Abreviatura (normalmente se pondrá la que corresponde internacionalmente)

Moneda Activa?: A= Activa D= DesActiva
Nombre Moneda: Real Brasileño
Abreviatura: BRL
Unidad de Moneda: 1
Valor de Cotizacion: 2,2826
Fecha de Cotizacion: 03-07-2010
Dias de Vigencia: 45
% Comision del Hotel: 2,00
Imp. Comision Minima: 10,00
Nro. de Orden: 3

FICHERO MAESTRO DE MONEDAS

Ti	Codigo	Mc	Nombre Moneda	Abrevi	Unidad	Valor de Coti.	Fecha de Cotizac.	Dias	% Comisi.	Imp. Comision	Nro.
B	AUD	A	Australian Dollar	AUD	1	0,7377	2010-07-03	45	2,00	10,00	2
B	BRL	A	Real Brasileño	BRL	1	2,2826	2010-07-03	45	2,00	10,00	3
B	USD	A	DOLAR AMERICANO	\$	1	0,8231	2010-07-03	7	2,00	0,00	1

I= Insertar
M= Modificar
D= Borrar
P= Imprimir

Nuevas Cotizaciones
Monedas Activas
Informativo Cambios

Si la moneda base es "1", "100", ...

Tipo de Moneda: B= Billetes D= Divisas
Codigo Moneda: BRL
Moneda Activa?: A= Activa D= DesActiva
Nombre Moneda: Real Brasileño
Abreviatura: BRL
Unidad de Moneda: 1
Valor de Cotizacion: 2,2826
Fecha de Cotizacion: 03-07-2010
Dias de Vigencia: 45
% Comision del Hotel: 2,00
Imp. Comision Minima: 10,00
Nro. de Orden: 3

HowTo

Cómo empezar la Instalación de UN HOTEL. Primeros Datos del Hotel [I].

FICHERO MAESTRO de MONEDAS

Ti.	Codigo	Mc	Nombre Moneda	Abrevi.	Unidad	Valor de Cot.	Fecha de Cotizac.	Dias	% Comis.	Imp. Comision	No.
B	AUD	A	Australian Dollar	AUD	1	0,7377	2010-07-03	45	2,00	10,00	2
B	BRL	A	Real Brasileño	BRL	1	2,2826	2010-07-03	45	2,00	10,00	3
B	USD	A	DOLAR AMERICANO	\$	1	0,8231	2010-07-03	7	2,00	0,00	1

I= Insertar
M= Modificar
D= Borrar
P= Imprimir

Nuevas Cotizaciones
Monedas Activas
Informativo Cambios

Cambio al día indicado

Tipo de Moneda: B= Billetes D= Divisas
Codigo Moneda: BRL
Moneda Activa?: A= Activa D= DesActiva
Nombre Moneda: Real Brasileño
Abreviatura: BRL
Unidad de Moneda: 1
Valor de Cotizacion: 2,2826
Fecha de Cotizacion: 03-07-2010
Dias de Vigencia: 45
% Comision del Hotel: 2,00
Imp. Comision Minima: 10,00
Nro. de Orden: 3

FICHERO MAESTRO de MONEDAS

Ti.	Codigo	Mc	Nombre Moneda	Abrevi.	Unidad	Valor de Cot.	Fecha de Cotizac.	Dias	% Comis.	Imp. Comision	No.
B	AUD	A	Australian Dollar	AUD	1	0,7377	2010-07-03	45	2,00	10,00	2
B	BRL	A	Real Brasileño	BRL	1	2,2826	2010-07-03	45	2,00	10,00	3
B	USD	A	DOLAR AMERICANO	\$	1	0,8231	2010-07-03	7	2,00	0,00	1

I= Insertar
M= Modificar
D= Borrar
P= Imprimir

Nuevas Cotizaciones
Monedas Activas
Informativo Cambios

fecha de cotización

Tipo de Moneda: B= Billetes D= Divisas
Codigo Moneda: BRL
Moneda Activa?: A= Activa D= DesActiva
Nombre Moneda: Real Brasileño
Abreviatura: BRL
Unidad de Moneda: 1
Valor de Cotizacion: 2,2826
Fecha de Cotizacion: 03-07-2010
Dias de Vigencia: 45
% Comision del Hotel: 2,00
Imp. Comision Minima: 10,00
Nro. de Orden: 3

FICHERO MAESTRO de MONEDAS

Ti.	Codigo	Mc	Nombre Moneda	Abrevi.	Unidad	Valor de Cot.	Fecha de Cotizac.	Dias	% Comis.	Imp. Comision	No.
B	AUD	A	Australian Dollar	AUD	1	0,7377	2010-07-03	45	2,00	10,00	2
B	BRL	A	Real Brasileño	BRL	1	2,2826	2010-07-03	45	2,00	10,00	3
B	USD	A	DOLAR AMERICANO	\$	1	0,8231	2010-07-03	7	2,00	0,00	1

I= Insertar
M= Modificar
D= Borrar
P= Imprimir

Nuevas Cotizaciones
Monedas Activas
Informativo Cambios

Comisión que recibe el HOTEL por efectuar el CAMBIO

Tipo de Moneda: B= Billetes D= Divisas
Codigo Moneda: BRL
Moneda Activa?: A= Activa D= DesActiva
Nombre Moneda: Real Brasileño
Abreviatura: BRL
Unidad de Moneda: 1
Valor de Cotizacion: 2,2826
Fecha de Cotizacion: 03-07-2010
Dias de Vigencia: 45
% Comision del Hotel: 2,00
Imp. Comision Minima: 10,00
Nro. de Orden: 3

FICHERO MAESTRO de MONEDAS

Ti.	Codigo	Mc	Nombre Moneda	Abrevi.	Unidad	Valor de Cot.	Fecha de Cotizac.	Dias	% Comis.	Imp. Comision	No.
B	AUD	A	Australian Dollar	AUD	1	0,7377	2010-07-03	45	2,00	10,00	2
B	BRL	A	Real Brasileño	BRL	1	2,2826	2010-07-03	45	2,00	10,00	3
B	USD	A	DOLAR AMERICANO	\$	1	0,8231	2010-07-03	7	2,00	0,00	1

I= Insertar
M= Modificar
D= Borrar
P= Imprimir

Nuevas Cotizaciones
Monedas Activas
Informativo Cambios

Comisión que recibe el HOTEL por efectuar el CAMBIO

Tipo de Moneda: B= Billetes D= Divisas
Codigo Moneda: BRL
Moneda Activa?: A= Activa D= DesActiva
Nombre Moneda: Real Brasileño
Abreviatura: BRL
Unidad de Moneda: 1
Valor de Cotizacion: 2,2826
Fecha de Cotizacion: 03-07-2010
Dias de Vigencia: 45
% Comision del Hotel: 2,00
Imp. Comision Minima: 10,00
Nro. de Orden: 3

Secuencialidad. Creación de PAISES

- Evidentemente el más importante: el nuestro (España, Italia, Brasil, Portugal, ...).
- Actualmente se facilita un fichero con los países ya configurados, para mayor comodidad del cliente. Debe revisarlos y si lo desea, por supuesto, introducirlos de diferente forma o cambiarlos todos.

Vea en FAQs los siguientes apartados:

1. Encuesta de Ocupación en Establecimientos Hoteleros
2. Estadísticas para el I.N.E.

HowTo

Cómo empezar la Instalación de UN HOTEL. Primeros Datos del Hotel [I].

- 1 TARIFAS, TEMPORADAS y PRECIOS
- 2 Fichero de HABITACIONES
- 3 Fichero de SALONES
- 4 Fichero de REGIMENES
- 5 Fichero de TIPOS de OCUPACION
- 6 Fichero de SERVICIOS
- 7 Fichero de PAQUETES
- 8 Fichero de SEGMENTOS
- 9 Desglose de PENSIONES
- A Fichero de AGENCIAS
- B Fichero de EMPRESAS
- C Fichero de CLIENTES
- D Fichero de FORMAS de PAGO
- E Fichero de PAISES
- F Fichero de...
- G Fichero de...
- H Coletilla de FACTURAS
- I Calendario de EVENTOS

A callout box points to the 'Fichero de PAISES' button with the text: "Haga clic en el botón Fichero de PAISES".

The 'FICHERO MAESTRO de PAISES' window displays a table of countries and their associated data:

Pais	Grupo	Idioma	Pais INE	www	T.V.	Ce...	Sc.	Nombre del Pais	Nombre del Grupo
AC	BR	PT	AC	br				ACRE	1058-BRASIL
AL	BR	PT	AL	br				ALAGOAS	1058-BRASIL
ALE	ALE	ALE	ALE					0230-ALEMANHA	0230-ALEMANHA
AM	BR	PT	AM	br				AMAZONAS	1058-BRASIL
AND	ESP	ESP	AND					ANDALUCIA	2453-ESPANHA
ANR	ANR	ESP	ANR		E	E	AN.	ANDORRA	ANDORRA
AP	BR	PT	AP	br				AMAPÁ	1058-BRASIL
ARA	ESP	ESP	ARA					ARAGON	2453-ESPANHA
ARG	ARG	ARG	ARG					0639-ARGENTINA	0639-ARGENTINA
AST	ESP	ESP	AST					ASTURIAS	2453-ESPANHA
AUL	AUL	AUL	AUL					0698-AUSTRALIA	0698-AUSTRALIA
AUS	AUS	AUS	AUS					0728-AUSTRIA	0728-AUSTRIA
BA	BR	PT	BA	br				BAHIA	1058-BRASIL
BEL	BEL	BEL	BEL					BELGICA	BELGICA
BOL	BOL	BOL	BOL					BOLIVIA	
BOS	BOS	BOS	BOS					BOSNIA	
BR	BR	PT	BR	br				1058-BRASIL	
BRA	BR	PT	BRA					BRASIL	1058-BRASIL

A callout box points to the table with the text: "Se abrirá la ventana FICHERO MAESTRO de PAISES".

Legend:

- I= Insertar
- M= Modificar
- D= Borrar
- P= Imprimir

HowTo

Cómo empezar la Instalación de UN HOTEL. Primeros Datos del Hotel [I].

Veamos un ejemplo de un ESTADO de BRASIL
Lógicamente para cuando sea un Hotel instalado en BRASIL

Pais	Grupo	Idioma	Pais INE	www	T.V.	Ce.	Sc.	Nombre del Pais	Nombre del Grupo
AC	BR	PT	AC	br				ACRE	1058-BRASIL
AL	BR	PT	AL	br				ALAGOAS	1058-BRASIL
ALE	ALE	ALE	ALE					0230-ALEMANHA	0230-ALEMANHA
AM	BR	PT	AM	br				AMAZONAS	1058-BRASIL
AND	ESP	ESP	AND					ANDALUCIA	2453-ESPAÑHA
ANR	ANR	ESP	ANR		E	E	AN	ANDORRA	ANDORRA
AP	BR	PT	AP	br				AMAPA	1058-BRASIL
ARA	ESP	ESP	ARA					ARAGON	2453-ESPAÑHA
ARG	ARG	ARG	ARG					0639-ARGENTINA	0639-ARGENTINA
AST	ESP	ESP	AST					ASTURIAS	2453-ESPAÑHA
AUL	AUL	AUL	AUL					0698-AUSTRALIA	0698-AUSTRALIA
AUS	AUS	AUS	AUS					0728-AUSTRIA	0728-AUSTRIA
BA	BR	PT	BA	br				BAHIA	1058-BRASIL
BEL	BEL	BEL	BEL					BELGICA	BELGICA
BOL	BOL	BOL	BOL					BOLIVIA	BOLIVIA
BOS	BOS	BOS	BOS					BOSNIA	BOSNIA
BR	BR	PT	BR	br				1058-BRASIL	1058-BRASIL
BRA	BR	PT	BRA					BRASIL	1058-BRASIL
BUL	BUL	BUL	BUL					BULGARIA	BULGARIA
CAN	ESP	ESP	CAN					CANTABRIA	2453-ESPAÑHA
CAT	ESP	ESP	CAT					CATALUYA	2453-ESPAÑHA

I= Insertar
M= Modificar
D= Borrar
P= Imprimir

Le indicamos que es un ESTADO del PAIS BRASIL

Pais	Grupo	Idioma	Pais INE	www	T.V.	Ce.	Sc.	Nombre del Pais	Nombre del Grupo
AC	BR	PT	AC	br				ACRE	1058-BRASIL
AL	BR	PT	AL	br				ALAGOAS	1058-BRASIL
ALE	ALE	ALE	ALE					0230-ALEMANHA	0230-ALEMANHA
AM	BR	PT	AM	br				AMAZONAS	1058-BRASIL
AND	ESP	ESP	AND					ANDALUCIA	2453-ESPAÑHA
ANR	ANR	ESP	ANR		E	E	AN	ANDORRA	ANDORRA
AP	BR	PT	AP	br				AMAPA	1058-BRASIL
ARA	ESP	ESP	ARA					ARAGON	2453-ESPAÑHA
ARG	ARG	ARG	ARG					0639-ARGENTINA	0639-ARGENTINA
AST	ESP	ESP	AST					ASTURIAS	2453-ESPAÑHA
AUL	AUL	AUL	AUL					0698-AUSTRALIA	0698-AUSTRALIA
AUS	AUS	AUS	AUS					0728-AUSTRIA	0728-AUSTRIA
BA	BR	PT	BA	br				BAHIA	1058-BRASIL
BEL	BEL	BEL	BEL					BELGICA	BELGICA
BOL	BOL	BOL	BOL					BOLIVIA	BOLIVIA
BOS	BOS	BOS	BOS					BOSNIA	BOSNIA
BR	BR	PT	BR	br				1058-BRASIL	1058-BRASIL
BRA	BR	PT	BRA					BRASIL	1058-BRASIL
BUL	BUL	BUL	BUL					BULGARIA	BULGARIA
CAN	ESP	ESP	CAN					CANTABRIA	2453-ESPAÑHA
CAT	ESP	ESP	CAT					CATALUYA	2453-ESPAÑHA

I= Insertar
M= Modificar
D= Borrar
P= Imprimir

Pais: AP
Grupo: BR
Idioma: PT
Pais INE: www br T.V. Centra Scanner
Nombre del Pais: AMAPA
Nombre del Grupo: 1058-BRASIL

Que se habla PORTUGUES

Pais	Grupo	Idioma	Pais INE	www	T.V.	Ce.	Sc.	Nombre del Pais	Nombre del Grupo
AC	BR	PT	AC	br				ACRE	1058-BRASIL
AL	BR	PT	AL	br				ALAGOAS	1058-BRASIL
ALE	ALE	ALE	ALE					0230-ALEMANHA	0230-ALEMANHA
AM	BR	PT	AM	br				AMAZONAS	1058-BRASIL
AND	ESP	ESP	AND					ANDALUCIA	2453-ESPAÑHA
ANR	ANR	ESP	ANR		E	E	AN	ANDORRA	ANDORRA
AP	BR	PT	AP	br				AMAPA	1058-BRASIL
ARA	ESP	ESP	ARA					ARAGON	2453-ESPAÑHA
ARG	ARG	ARG	ARG					0639-ARGENTINA	0639-ARGENTINA
AST	ESP	ESP	AST					ASTURIAS	2453-ESPAÑHA
AUL	AUL	AUL	AUL					0698-AUSTRALIA	0698-AUSTRALIA
AUS	AUS	AUS	AUS					0728-AUSTRIA	0728-AUSTRIA
BA	BR	PT	BA	br				BAHIA	1058-BRASIL
BEL	BEL	BEL	BEL					BELGICA	BELGICA
BOL	BOL	BOL	BOL					BOLIVIA	BOLIVIA
BOS	BOS	BOS	BOS					BOSNIA	BOSNIA
BR	BR	PT	BR	br				1058-BRASIL	1058-BRASIL
BRA	BR	PT	BRA					BRASIL	1058-BRASIL
BUL	BUL	BUL	BUL					BULGARIA	BULGARIA
CAN	ESP	ESP	CAN					CANTABRIA	2453-ESPAÑHA
CAT	ESP	ESP	CAT					CATALUYA	2453-ESPAÑHA

I= Insertar
M= Modificar
D= Borrar
P= Imprimir

Pais: AP
Grupo: BR
Idioma: PT
Pais INE: www br T.V. Centra Scanner
Nombre del Pais: AMAPA
Nombre del Grupo: 1058-BRASIL

Código para Centrales de Reservas - equivalente al www

Pais	Grupo	Idioma	Pais INE	www	T.V.	Ce.	Sc.	Nombre del Pais	Nombre del Grupo
AC	BR	PT	AC	br				ACRE	1058-BRASIL
AL	BR	PT	AL	br				ALAGOAS	1058-BRASIL
ALE	ALE	ALE	ALE					0230-ALEMANHA	0230-ALEMANHA
AM	BR	PT	AM	br				AMAZONAS	1058-BRASIL
AND	ESP	ESP	AND					ANDALUCIA	2453-ESPAÑHA
ANR	ANR	ESP	ANR		E	E	AN	ANDORRA	ANDORRA
AP	BR	PT	AP	br				AMAPA	1058-BRASIL
ARA	ESP	ESP	ARA					ARAGON	2453-ESPAÑHA
ARG	ARG	ARG	ARG					0639-ARGENTINA	0639-ARGENTINA
AST	ESP	ESP	AST					ASTURIAS	2453-ESPAÑHA
AUL	AUL	AUL	AUL					0698-AUSTRALIA	0698-AUSTRALIA
AUS	AUS	AUS	AUS					0728-AUSTRIA	0728-AUSTRIA
BA	BR	PT	BA	br				BAHIA	1058-BRASIL
BEL	BEL	BEL	BEL					BELGICA	BELGICA
BOL	BOL	BOL	BOL					BOLIVIA	BOLIVIA
BOS	BOS	BOS	BOS					BOSNIA	BOSNIA
BR	BR	PT	BR	br				1058-BRASIL	1058-BRASIL
BRA	BR	PT	BRA					BRASIL	1058-BRASIL
BUL	BUL	BUL	BUL					BULGARIA	BULGARIA
CAN	ESP	ESP	CAN					CANTABRIA	2453-ESPAÑHA
CAT	ESP	ESP	CAT					CATALUYA	2453-ESPAÑHA

I= Insertar
M= Modificar
D= Borrar
P= Imprimir

Pais: AP
Grupo: BR
Idioma: PT
Pais INE: www br T.V. Centra Scanner
Nombre del Pais: AMAPA
Nombre del Grupo: 1058-BRASIL

HowTo

Cómo empezar la Instalación de UN HOTEL. Primeros Datos del Hotel [I].

FIGHERO MAESTRO de PAISES

Pais	Grupo	Idioma	Pais INE	www	T.V	Ce	Sc	Nombre del Pais	Nombre del Grupo
AC	BR	PT	AC	br				ACRE	1058-BRASIL
AL	BR	PT	AL	br				ALAGOAS	1058-BRASIL
ALE	ALE	ALE	ALE					0230-ALEMANHA	0230-ALEMANHA
AM	BR	PT	AM	br				AMAZONAS	1058-BRASIL
AND	ESP	ESP	AND					ANDALUCIA	2453-ESPAÑHA
ANR	ANR	ESP	ANR	E	E	AN	AN	ANDORRA	ANDORRA
AP	BR	PT	AP	br				AMAPÁ	1058-BRASIL
ARA	ESP	ESP	ARA					ARAGON	2453-ESPAÑHA
ARG	ARG	ARG	ARG					0639-ARGENTINA	0639-ARGENTINA
AST	ESP	ESP	AST					ASTURIAS	2453-ESPAÑHA
AUL	AUL	AUL	AUL					0698-AUSTRALIA	0698-AUSTRALIA
AUS	AUS	AUS	AUS					0728-AUSTRIA	0728-AUSTRIA
BA	BR	PT	BA	br				BAHIA	1058-BRASIL
BEL	BEL	BEL	BEL					BELGICA	BELGICA
BOL	BOL	BOL	BOL					BOLIVIA	BOLIVIA
BOS	BOS	BOS	BOS					BOSNIA	BOSNIA
BR	BR	PT	BR	br				1058-BRASIL	1058-BRASIL
BRA	BR	PT	BRA					BRASIL	1058-BRASIL
BUL	BUL	BUL	BUL					BULGARIA	BULGARIA
CAN	ESP	ESP	CAN					CANTABRIA	2453-ESPAÑHA
CAT	ESP	ESP	CAT					CATALUXA	2453-ESPAÑHA

I= Insertar
M= Modificar
D= Borrar
P= Imprimir

Pais: AP
Grupo: BR
Idioma: PT
Pais INE: www |br| T.V | Centre | Scanner |
Nombre del Pais: AMAPÁ
Nombre del Grupo: 1058-BRASIL

ESTADO propiamente dicho

FIGHERO MAESTRO de PAISES

Pais	Grupo	Idioma	Pais INE	www	T.V	Ce	Sc	Nombre del Pais	Nombre del Grupo
AC	BR	PT	AC	br				ACRE	1058-BRASIL
AL	BR	PT	AL	br				ALAGOAS	1058-BRASIL
ALE	ALE	ALE	ALE					0230-ALEMANHA	0230-ALEMANHA
AM	BR	PT	AM	br				AMAZONAS	1058-BRASIL
AND	ESP	ESP	AND					ANDALUCIA	2453-ESPAÑHA
ANR	ANR	ESP	ANR	E	E	AN	AN	ANDORRA	ANDORRA
AP	BR	PT	AP	br				AMAPÁ	1058-BRASIL
ARA	ESP	ESP	ARA					ARAGON	2453-ESPAÑHA
ARG	ARG	ARG	ARG					0639-ARGENTINA	0639-ARGENTINA
AST	ESP	ESP	AST					ASTURIAS	2453-ESPAÑHA
AUL	AUL	AUL	AUL					0698-AUSTRALIA	0698-AUSTRALIA
AUS	AUS	AUS	AUS					0728-AUSTRIA	0728-AUSTRIA
BA	BR	PT	BA	br				BAHIA	1058-BRASIL
BEL	BEL	BEL	BEL					BELGICA	BELGICA
BOL	BOL	BOL	BOL					BOLIVIA	BOLIVIA
BOS	BOS	BOS	BOS					BOSNIA	BOSNIA
BR	BR	PT	BR	br				1058-BRASIL	1058-BRASIL
BRA	BR	PT	BRA					BRASIL	1058-BRASIL
BUL	BUL	BUL	BUL					BULGARIA	BULGARIA
CAN	ESP	ESP	CAN					CANTABRIA	2453-ESPAÑHA
CAT	ESP	ESP	CAT					CATALUXA	2453-ESPAÑHA

I= Insertar
M= Modificar
D= Borrar
P= Imprimir

Pais: AP
Grupo: BR
Idioma: PT
Pais INE: www |br| T.V | Centre | Scanner |
Nombre del Pais: AMAPÁ
Nombre del Grupo: 1058-BRASIL

Se corresponde a BRASIL

FIGHERO MAESTRO de PAISES

Pais	Grupo	Idioma	Pais INE	www	T.V	Ce	Sc	Nombre del Pais	Nombre del Grupo
AC	BR	PT	AC	br				ACRE	1058-BRASIL
AL	BR	PT	AL	br				ALAGOAS	1058-BRASIL
ALE	ALE	ALE	ALE					0230-ALEMANHA	0230-ALEMANHA
AM	BR	PT	AM	br				AMAZONAS	1058-BRASIL
AND	ESP	ESP	AND					ANDALUCIA	2453-ESPAÑHA
ANR	ANR	ESP	ANR	E	E	AN	AN	ANDORRA	ANDORRA
AP	BR	PT	AP	br				AMAPÁ	1058-BRASIL
ARA	ESP	ESP	ARA					ARAGON	2453-ESPAÑHA
ARG	ARG	ARG	ARG					0639-ARGENTINA	0639-ARGENTINA
AST	ESP	ESP	AST					ASTURIAS	2453-ESPAÑHA
AUL	AUL	AUL	AUL					0698-AUSTRALIA	0698-AUSTRALIA
AUS	AUS	AUS	AUS					0728-AUSTRIA	0728-AUSTRIA
BA	BR	PT	BA	br				BAHIA	1058-BRASIL
BEL	BEL	BEL	BEL					BELGICA	BELGICA
BOL	BOL	BOL	BOL					BOLIVIA	BOLIVIA
BOS	BOS	BOS	BOS					BOSNIA	BOSNIA
BR	BR	PT	BR	br				1058-BRASIL	1058-BRASIL
BRA	BR	PT	BRA					BRASIL	1058-BRASIL
BUL	BUL	BUL	BUL					BULGARIA	BULGARIA
CAN	ESP	ESP	CAN					CANTABRIA	2453-ESPAÑHA
CAT	ESP	ESP	CAT					CATALUXA	2453-ESPAÑHA

I= Insertar
M= Modificar
D= Borrar
P= Imprimir

Pais: AP
Grupo: BR
Idioma: PT
Pais INE: www |br| T.V | Centre | Scanner |
Nombre del Pais: AMAPÁ
Nombre del Grupo: 1058-BRASIL

Pulse la tecla Enter

FIGHERO MAESTRO de PAISES

Pais	Grupo	Idioma	Pais INE	www	T.V	Ce	Sc	Nombre del Pais	Nombre del Grupo
AC	BR	PT	AC	br				ACRE	1058-BRASIL
AL	BR	PT	AL	br				ALAGOAS	1058-BRASIL
ALE	ALE	ALE	ALE					0230-ALEMANHA	0230-ALEMANHA
AM	BR	PT	AM	br				AMAZONAS	1058-BRASIL
AND	ESP	ESP	AND					ANDALUCIA	2453-ESPAÑHA
ANR	ANR	ESP	ANR	E	E	AN	AN	ANDORRA	ANDORRA
AP	BR	PT	AP	br				AMAPÁ	1058-BRASIL
ARA	ESP	ESP	ARA					ARAGON	2453-ESPAÑHA
ARG	ARG	ARG	ARG					0639-ARGENTINA	0639-ARGENTINA
AST	ESP	ESP	AST					ASTURIAS	2453-ESPAÑHA
AUL	AUL	AUL	AUL					0698-AUSTRALIA	0698-AUSTRALIA
AUS	AUS	AUS	AUS					0728-AUSTRIA	0728-AUSTRIA
BA	BR	PT	BA	br				BAHIA	1058-BRASIL
BEL	BEL	BEL	BEL					BELGICA	BELGICA
BOL	BOL	BOL	BOL					BOLIVIA	BOLIVIA
BOS	BOS	BOS	BOS					BOSNIA	BOSNIA
BR	BR	PT	BR	br				1058-BRASIL	1058-BRASIL
BRA	BR	PT	BRA					BRASIL	1058-BRASIL
BUL	BUL	BUL	BUL					BULGARIA	BULGARIA
CAN	ESP	ESP	CAN					CANTABRIA	2453-ESPAÑHA
CAT	ESP	ESP	CAT					CATALUXA	2453-ESPAÑHA

I= Insertar
M= Modificar
D= Borrar
P= Imprimir

Pais: ARA
Grupo: ESP
Idioma: ESP
Pais INE: www |br| T.V | Centre | Scanner |
Nombre del Pais: ARAGON
Nombre del Grupo: 2453-ESPAÑHA

Veamos ahora una COMUNIDAD AUTONOMA en ESPAÑA

HowTo

Cómo empezar la Instalación de UN HOTEL. Primeros Datos del Hotel [I].

FICHERO MAESTRO de PAISES

Pais	Grupo	Idioma	Pais INE	www	T.V	Ce.	Sc.	Nombre del Pais	Nombre del Grupo
AC	BR	PT	AC	br				ACRE	1058-BRASIL
AL	BR	PT	AL	br				ALAGOAS	1058-BRASIL
ALE	ALE	ALE	ALE					0230-ALEMANHA	0230-ALEMANHA
AM	BR	PT	AM	br				AMAZONAS	1058-BRASIL
AND	ESP	ESP	AND					ANDALUCIA	2453-ESPAÑHA
ANR	ANR	ESP	ANR		E	E	AN	ANDORRA	ANDORRA
AP	BR	PT		br				AMAPÁ	1058-BRASIL
ARA	ESP	ESP	ARA					ARAGON	2453-ESPAÑHA
ARG	ARG	ARG	ARG					0639-ARGENTINA	0639-ARGENTINA
AST	ESP	ESP	AST					ASTURIAS	2453-ESPAÑHA
AUL	AUL	AUL	AUL					0698-AUSTRALIA	0698-AUSTRALIA
AUS	AUS	AUS	AUS					0728-AUSTRIA	0728-AUSTRIA
BA	BR	PT	BA	br				BAHIA	1058-BRASIL
BEL	BEL	BEL	BEL					BELGICA	BELGICA
BOL	BOL	BOL	BOL					BOLIVIA	BOLIVIA
BOS	BOS	BOS	BOS					BOSNIA	BOSNIA
BR	BR	PT	BR	br				1058-BRASIL	1058-BRASIL
BRA	BR	PT	BRA					BRASIL	1058-BRASIL
BUL	BUL	BUL	BUL					BULGARIA	BULGARIA
CAN	ESP	ESP	CAN					CANTABRIA	2453-ESPAÑHA
CAT	ESP	ESP	CAT					CATALUYA	2453-ESPAÑHA

I= Insertar
 M= Modificar
 D= Borrar
 P= Imprimir

Pais: ARA
 Grupo: ESP
 Idioma: ESP
 Pais INE: www T.V Centra Scanner
 Nombre del Pais: ARAGON
 Nombre del Grupo: 2453-ESPAÑHA

FICHERO MAESTRO de PAISES

Pais	Grupo	Idioma	Pais INE	www	T.V	Ce.	Sc.	Nombre del Pais	Nombre del Grupo
AC	BR	PT	AC	br				ACRE	1058-BRASIL
AL	BR	PT	AL	br				ALAGOAS	1058-BRASIL
ALE	ALE	ALE	ALE					0230-ALEMANHA	0230-ALEMANHA
AM	BR	PT	AM	br				AMAZONAS	1058-BRASIL
AND	ESP	ESP	AND					ANDALUCIA	2453-ESPAÑHA
ANR	ANR	ESP	ANR		E	E	AN	ANDORRA	ANDORRA
AP	BR	PT		br				AMAPÁ	1058-BRASIL
ARA	ESP	ESP	ARA					ARAGON	2453-ESPAÑHA
ARG	ARG	ARG	ARG					0639-ARGENTINA	0639-ARGENTINA
AST	ESP	ESP	AST					ASTURIAS	2453-ESPAÑHA
AUL	AUL	AUL	AUL					0698-AUSTRALIA	0698-AUSTRALIA
AUS	AUS	AUS	AUS					0728-AUSTRIA	0728-AUSTRIA
BA	BR	PT	BA	br				BAHIA	1058-BRASIL
BEL	BEL	BEL	BEL					BELGICA	BELGICA
BOL	BOL	BOL	BOL					BOLIVIA	BOLIVIA
BOS	BOS	BOS	BOS					BOSNIA	BOSNIA
BR	BR	PT	BR	br				1058-BRASIL	1058-BRASIL
BRA	BR	PT	BRA					BRASIL	1058-BRASIL
BUL	BUL	BUL	BUL					BULGARIA	BULGARIA
CAN	ESP	ESP	CAN					CANTABRIA	2453-ESPAÑHA
CAT	ESP	ESP	CAT					CATALUYA	2453-ESPAÑHA

I= Insertar
 M= Modificar
 D= Borrar
 P= Imprimir

Pais: ARA
 Grupo: ESP
 Idioma: ESP
 Pais INE: www T.V Centra Scanner
 Nombre del Pais: ARAGON
 Nombre del Grupo: 2453-ESPAÑHA

Indicar el pais para el INE según lo explicado en Recodificar la tabla de países (.A.E) con los valores correspondientes a la normativa ISO 3166 https://arce.ine.es/ARCE/ficheros/ISO_3166_1_Alpha_3.xml En el apartado de países INE.

Al ser una Comunidad Autonoma no lo lleva

FICHERO MAESTRO de PAISES

Pais	Grupo	Idioma	Pais INE	www	T.V	Ce.	Sc.	Nombre del Pais	Nombre del Grupo
AC	BR	PT	AC	br				ACRE	1058-BRASIL
AL	BR	PT	AL	br				ALAGOAS	1058-BRASIL
ALE	ALE	ALE	ALE					0230-ALEMANHA	0230-ALEMANHA
AM	BR	PT	AM	br				AMAZONAS	1058-BRASIL
AND	ESP	ESP	AND					ANDALUCIA	2453-ESPAÑHA
ANR	ANR	ESP	ANR		E	E	AN	ANDORRA	ANDORRA
AP	BR	PT		br				AMAPÁ	1058-BRASIL
ARA	ESP	ESP	ARA					ARAGON	2453-ESPAÑHA
ARG	ARG	ARG	ARG					0639-ARGENTINA	0639-ARGENTINA
AST	ESP	ESP	AST					ASTURIAS	2453-ESPAÑHA
AUL	AUL	AUL	AUL					0698-AUSTRALIA	0698-AUSTRALIA
AUS	AUS	AUS	AUS					0728-AUSTRIA	0728-AUSTRIA
BA	BR	PT	BA	br				BAHIA	1058-BRASIL
BEL	BEL	BEL	BEL					BELGICA	BELGICA
BOL	BOL	BOL	BOL					BOLIVIA	BOLIVIA
BOS	BOS	BOS	BOS					BOSNIA	BOSNIA
BR	BR	PT	BR	br				1058-BRASIL	1058-BRASIL
BRA	BR	PT	BRA					BRASIL	1058-BRASIL
BUL	BUL	BUL	BUL					BULGARIA	BULGARIA
CAN	ESP	ESP	CAN					CANTABRIA	2453-ESPAÑHA
CAT	ESP	ESP	CAT					CATALUYA	2453-ESPAÑHA

I= Insertar
 M= Modificar
 D= Borrar
 P= Imprimir

Pais: ARA
 Grupo: ESP
 Idioma: ESP
 Pais INE: www T.V Centra Scanner
 Nombre del Pais: ARAGON
 Nombre del Grupo: 2453-ESPAÑHA

Pais para Centrales de Reserva.
Al ser una comunidad autonoma no lo suele llevar

FICHERO MAESTRO de PAISES

Pais	Grupo	Idioma	Pais INE	www	T.V	Ce.	Sc.	Nombre del Pais	Nombre del Grupo
AC	BR	PT	AC	br				ACRE	1058-BRASIL
AL	BR	PT	AL	br				ALAGOAS	1058-BRASIL
ALE	ALE	ALE	ALE					0230-ALEMANHA	0230-ALEMANHA
AM	BR	PT	AM	br				AMAZONAS	1058-BRASIL
AND	ESP	ESP	AND					ANDALUCIA	2453-ESPAÑHA
ANR	ANR	ESP	ANR		E	E	AN	ANDORRA	ANDORRA
AP	BR	PT		br				AMAPÁ	1058-BRASIL
ARA	ESP	ESP	ARA					ARAGON	2453-ESPAÑHA
ARG	ARG	ARG	ARG					0639-ARGENTINA	0639-ARGENTINA
AST	ESP	ESP	AST					ASTURIAS	2453-ESPAÑHA
AUL	AUL	AUL	AUL					0698-AUSTRALIA	0698-AUSTRALIA
AUS	AUS	AUS	AUS					0728-AUSTRIA	0728-AUSTRIA
BA	BR	PT	BA	br				BAHIA	1058-BRASIL
BEL	BEL	BEL	BEL					BELGICA	BELGICA
BOL	BOL	BOL	BOL					BOLIVIA	BOLIVIA
BOS	BOS	BOS	BOS					BOSNIA	BOSNIA
BR	BR	PT	BR	br				1058-BRASIL	1058-BRASIL
BRA	BR	PT	BRA					BRASIL	1058-BRASIL
BUL	BUL	BUL	BUL					BULGARIA	BULGARIA
CAN	ESP	ESP	CAN					CANTABRIA	2453-ESPAÑHA
CAT	ESP	ESP	CAT					CATALUYA	2453-ESPAÑHA

I= Insertar
 M= Modificar
 D= Borrar
 P= Imprimir

Pais: ARA
 Grupo: ESP
 Idioma: ESP
 Pais INE: www T.V Centra Scanner
 Nombre del Pais: ARAGON
 Nombre del Grupo: 2453-ESPAÑHA

Indicar IDIOMA para la Interface de TV/PPV

HowTo

Cómo empezar la Instalación de UN HOTEL. Primeros Datos del Hotel [I].

FICHERO MAESTRO de PAISES

Pais	Grupo	Idioma	Pais INE	www	T.V.	Ce.	Sc.	Nombre del Pais	Nombre del Grupo
AC	BR	PT	AC	br				ACRE	1058-BRASIL
AL	BR	PT	AL	br				ALAGOAS	1058-BRASIL
ALE	ALE	ALE	ALE					0230-ALEMANHA	0230-ALEMANHA
AM	BR	PT	AM	br				AMAZONAS	1058-BRASIL
AND	ESP	ESP	AND					ANDALUCIA	2453-ESPAÑHA
ANR	ANR	ESP	ANR		E	E	AN	ANDORRA	ANDORRA
AP	BR	PT		br				AMAPÁ	1058-BRASIL
ARA	ESP	ESP	ARA					ARAGON	2453-ESPAÑHA
ARG	ARG	ARG	ARG					0639-ARGENTINA	0639-ARGENTINA
AST	ESP	ESP	AST					ASTURIAS	2453-ESPAÑHA
AUL	AUL	AUL	AUL					0698-AUSTRALIA	0698-AUSTRALIA
AUS	AUS	AUS	AUS					0728-AUSTRIA	0728-AUSTRIA
BA	BR	PT	BA	br				BAHIA	1058-BRASIL
BEL	BEL	BEL	BEL					BELGICA	BELGICA
BOL	BOL	BOL	BOL					BOLIVIA	BOLIVIA
BOS	BOS	BOS	BOS					BOSNIA	BOSNIA
BR	BR	PT	BR	br				1058-BRASIL	1058-BRASIL
BRA	BR	PT	BRA					BRASIL	1058-BRASIL
BUL	BUL	BUL	BUL					BULGARIA	BULGARIA
CAN	ESP	ESP	CAN					CANTABRIA	2453-ESPAÑHA
CAT	ESP	ESP	CAT					CATALUÑA	2453-ESPAÑHA

I= Insertar
M= Modificar
D= Borrar
P= Imprimir

Indicar IDIOMA para la Interface de Centralita Telefonica

Pais: ARA
Grupo: ESP
Idioma: ESP
Pais INE: www T.V. Centra Scanner
Nombre del Pais: ARAGON
Nombre del Grupo: 2453-ESPAÑHA

FICHERO MAESTRO de PAISES

Pais	Grupo	Idioma	Pais INE	www	T.V.	Ce.	Sc.	Nombre del Pais	Nombre del Grupo
AC	BR	PT	AC	br				ACRE	1058-BRASIL
AL	BR	PT	AL	br				ALAGOAS	1058-BRASIL
ALE	ALE	ALE	ALE					0230-ALEMANHA	0230-ALEMANHA
AM	BR	PT	AM	br				AMAZONAS	1058-BRASIL
AND	ESP	ESP	AND					ANDALUCIA	2453-ESPAÑHA
ANR	ANR	ESP	ANR		E	E	AN	ANDORRA	ANDORRA
AP	BR	PT		br				AMAPÁ	1058-BRASIL
ARA	ESP	ESP	ARA					ARAGON	2453-ESPAÑHA
ARG	ARG	ARG	ARG					0639-ARGENTINA	0639-ARGENTINA
AST	ESP	ESP	AST					ASTURIAS	2453-ESPAÑHA
AUL	AUL	AUL	AUL					0698-AUSTRALIA	0698-AUSTRALIA
AUS	AUS	AUS	AUS					0728-AUSTRIA	0728-AUSTRIA
BA	BR	PT	BA	br				BAHIA	1058-BRASIL
BEL	BEL	BEL	BEL					BELGICA	BELGICA
BOL	BOL	BOL	BOL					BOLIVIA	BOLIVIA
BOS	BOS	BOS	BOS					BOSNIA	BOSNIA
BR	BR	PT	BR	br				1058-BRASIL	1058-BRASIL
BRA	BR	PT	BRA					BRASIL	1058-BRASIL
BUL	BUL	BUL	BUL					BULGARIA	BULGARIA
CAN	ESP	ESP	CAN					CANTABRIA	2453-ESPAÑHA
CAT	ESP	ESP	CAT					CATALUÑA	2453-ESPAÑHA

I= Insertar
M= Modificar
D= Borrar
P= Imprimir

Indicar PAIS para la Interface con el SCANNER de DOCUMENTOS

Pais: ESP
Grupo: ESP
Idioma: ESP
Pais INE: www T.V. Centra Scanner
Nombre del Pais: ARAGON
Nombre del Grupo: 2453-ESPAÑHA

FICHERO MAESTRO de PAISES

Pais	Grupo	Idioma	Pais INE	www	T.V.	Ce.	Sc.	Nombre del Pais	Nombre del Grupo
AC	BR	PT	AC	br				ACRE	1058-BRASIL
AL	BR	PT	AL	br				ALAGOAS	1058-BRASIL
ALE	ALE	ALE	ALE					0230-ALEMANHA	0230-ALEMANHA
AM	BR	PT	AM	br				AMAZONAS	1058-BRASIL
AND	ESP	ESP	AND					ANDALUCIA	2453-ESPAÑHA
ANR	ANR	ESP	ANR		E	E	AN	ANDORRA	ANDORRA
AP	BR	PT		br				AMAPÁ	1058-BRASIL
ARA	ESP	ESP	ARA					ARAGON	2453-ESPAÑHA
ARG	ARG	ARG	ARG					0639-ARGENTINA	0639-ARGENTINA
AST	ESP	ESP	AST					ASTURIAS	2453-ESPAÑHA
AUL	AUL	AUL	AUL					0698-AUSTRALIA	0698-AUSTRALIA
AUS	AUS	AUS	AUS					0728-AUSTRIA	0728-AUSTRIA
BA	BR	PT	BA	br				BAHIA	1058-BRASIL
BEL	BEL	BEL	BEL					BELGICA	BELGICA
BOL	BOL	BOL	BOL					BOLIVIA	BOLIVIA
BOS	BOS	BOS	BOS					BOSNIA	BOSNIA
BR	BR	PT	BR	br				1058-BRASIL	1058-BRASIL
BRA	BR	PT	BRA					BRASIL	1058-BRASIL
BUL	BUL	BUL	BUL					BULGARIA	BULGARIA
CAN	ESP	ESP	CAN					CANTABRIA	2453-ESPAÑHA
CAT	ESP	ESP	CAT					CATALUÑA	2453-ESPAÑHA

I= Insertar
M= Modificar
D= Borrar
P= Imprimir

Pais: ARA
Grupo: ESP
Idioma: ESP
Pais INE: www T.V. Centra Scanner
Nombre del Pais: ARAGON
Nombre del Grupo: 2453-ESPAÑHA

FICHERO MAESTRO de PAISES

Pais	Grupo	Idioma	Pais INE	www	T.V.	Ce.	Sc.	Nombre del Pais	Nombre del Grupo
AC	BR	PT	AC	br				ACRE	1058-BRASIL
AL	BR	PT	AL	br				ALAGOAS	1058-BRASIL
ALE	ALE	ALE	ALE					0230-ALEMANHA	0230-ALEMANHA
AM	BR	PT	AM	br				AMAZONAS	1058-BRASIL
AND	ESP	ESP	AND					ANDALUCIA	2453-ESPAÑHA
ANR	ANR	ESP	ANR		E	E	AN	ANDORRA	ANDORRA
AP	BR	PT		br				AMAPÁ	1058-BRASIL
ARA	ESP	ESP	ARA					ARAGON	2453-ESPAÑHA
ARG	ARG	ARG	ARG					0639-ARGENTINA	0639-ARGENTINA
AST	ESP	ESP	AST					ASTURIAS	2453-ESPAÑHA
AUL	AUL	AUL	AUL					0698-AUSTRALIA	0698-AUSTRALIA
AUS	AUS	AUS	AUS					0728-AUSTRIA	0728-AUSTRIA
BA	BR	PT	BA	br				BAHIA	1058-BRASIL
BEL	BEL	BEL	BEL					BELGICA	BELGICA
BOL	BOL	BOL	BOL					BOLIVIA	BOLIVIA
BOS	BOS	BOS	BOS					BOSNIA	BOSNIA
BR	BR	PT	BR	br				1058-BRASIL	1058-BRASIL
BRA	BR	PT	BRA					BRASIL	1058-BRASIL
BUL	BUL	BUL	BUL					BULGARIA	BULGARIA
CAN	ESP	ESP	CAN					CANTABRIA	2453-ESPAÑHA
CAT	ESP	ESP	CAT					CATALUÑA	2453-ESPAÑHA

I= Insertar
M= Modificar
D= Borrar
P= Imprimir

Pais: ARA
Grupo: ESP
Idioma: ESP
Pais INE: www T.V. Centra Scanner
Nombre del Pais: ARAGON
Nombre del Grupo: 2453-ESPAÑHA

Disclaimer

El presente informe/documento es estrictamente confidencial y de uso interno de la Sociedad, y no podrá ser entregado, ni permitirse el acceso a terceros o hacer referencia al mismo en comunicaciones sin nuestro consentimiento previo por escrito.

Este documento ha sido preparado con fines exclusivamente informativos (nunca con carácter contractual) y refleja una serie de observaciones de carácter general sobre Class One.

Class One no acepta ningún tipo de responsabilidad frente a la Sociedad ni frente a ningún tercero como consecuencia de las decisiones o acciones que pueden ser adoptadas por la Sociedad basándose en el contenido de este documento.

En caso de contradicción o conflicto entre la versión electrónica y el documento físico, prevalecerá el documento físico.